

แบบอาคารที่ทำการ
ตำรวจภูธรจังหวัด
แบบเลขที่ บก.ตร.04/59ก.

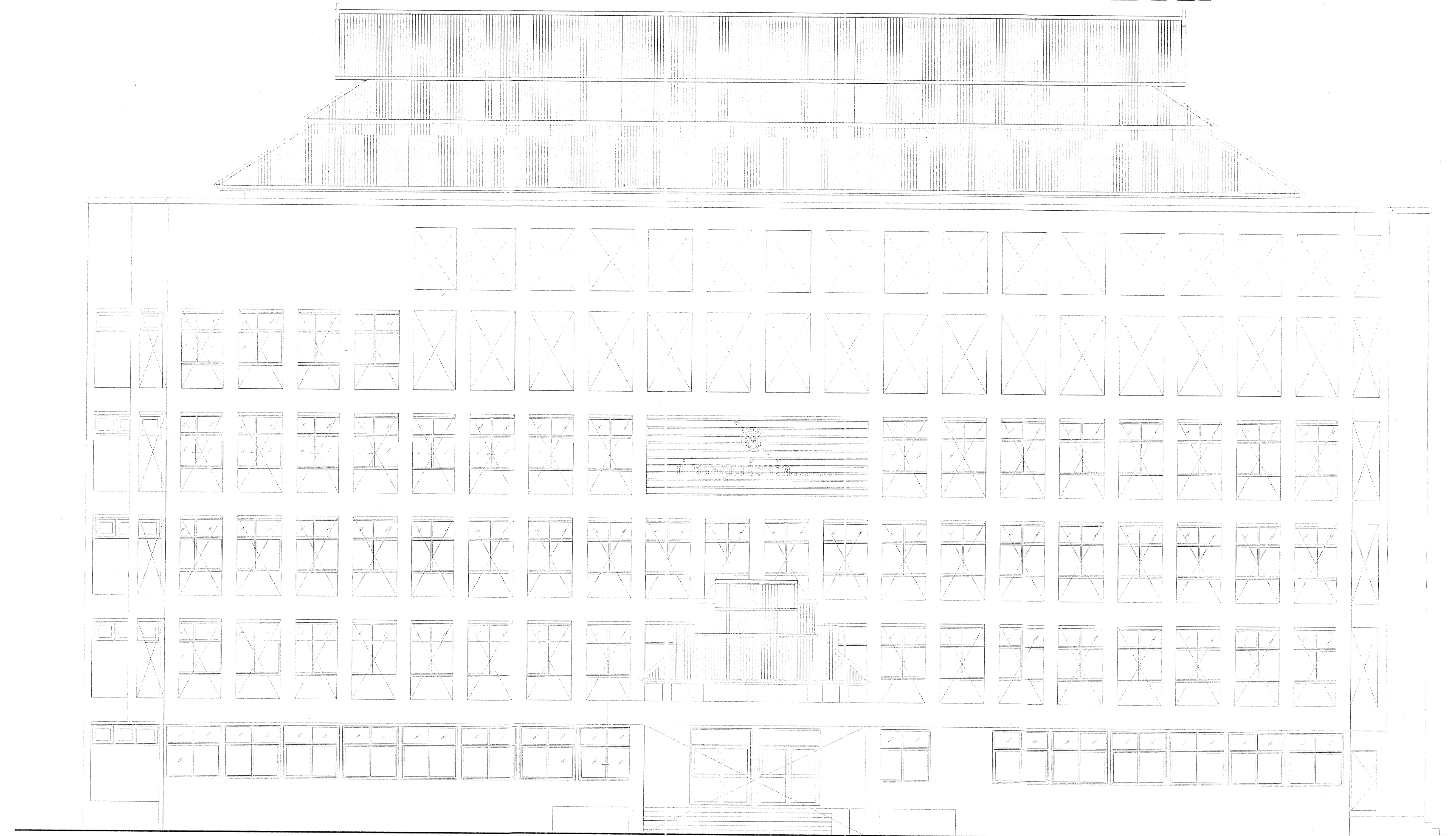

กลุ่มงานวิชาชีพและเชี่ยวชาญ
กองโยธาธิการ
สำนักงานตำรวจแห่งชาติ

สารบัญแบบส่กาปัตยกรรม

A-01	1/82	- ลำดับแรก, สัญญาประกอบแบบ, รายการจัดประกอบแบบ
A-02	2/82	- รายการประกอบแบบก่อสร้าง
A-03	3/82	- แล่นพื้นอื่น 1
A-04	4/82	- แล่นพื้นอื่น 2
A-05	5/82	- แล่นพื้นอื่น 3
A-06	6/82	- แล่นพื้นอื่น 4
A-07	7/82	- แล่นพื้นอื่น 5
A-08	8/82	- แล่นพื้นอื่น 6
A-09	9/82	- แล่นพื้นอื่น 7
A-10	10/82	- แล่นพื้นอื่น 8
A-11	11/82	- แล่นพื้นอื่น 9
A-12	12/82	- แล่นพื้นอื่น 10
A-13	13/82	- แล่นพื้นอื่น 11
A-14	14/82	- แล่นพื้นอื่น 12
A-15	15/82	- แล่นพื้นอื่น 13
A-16	16/82	- รายการประกอบแบบอื่นต่าง, แล่นพื้นอื่น 14
A-17	17/82	- แล่นพื้นอื่น 15
A-18	18/82	- แล่นพื้นอื่น 16
A-19	19/82	- แล่นพื้นอื่น 17
A-20	20/82	- แล่นพื้นอื่น 18

S-01	21/82	- รายการประกอบแบบโครงสร้าง
------	-------	----------------------------

[illegible]

E -01	46/82	- รายการประกอบแบบระบบไฟฟ้า ล้างถังเก็บประกอบแบบระบบไฟฟ้า	DIAGRAM
-------	-------	--	---------

E -01	46/82	- รายการประกอบแบบระบบไฟฟ้า, สัญลักษณ์ประกอบแบบระบบไฟฟ้า, DIAGRAM
E -02	47/82	- ตารางโหลดไฟฟ้า
E -03	48/82	- ตารางโหลดไฟฟ้า
E -04	49/82	- แล่นไฟฟ้าแรงสูงวงขึ้น 1
E -05	50/82	- แล่นไฟฟ้าแรงสูงวงขึ้น 2
E -06	51/82	- แล่นไฟฟ้าแรงสูงวงขึ้น 3
E -07	52/82	- แล่นไฟฟ้าแรงสูงวงขึ้น 4
EE-08	53/82	- แล่นไฟฟ้าแรงสูงวงขึ้น 5
EE-09	54/82	- แล่นตัวรับไฟฟ้า-ระบบโทรศัพท์-คอมพิวเตอร์วงขึ้น 1
EE-10	55/82	- แล่นตัวรับไฟฟ้า-ระบบโทรศัพท์-คอมพิวเตอร์วงขึ้น 2
EE-11	56/82	- แล่นตัวรับไฟฟ้า-ระบบโทรศัพท์-คอมพิวเตอร์วงขึ้น 3
EE-12	57/82	- แล่นตัวรับไฟฟ้า-ระบบโทรศัพท์-คอมพิวเตอร์วงขึ้น 4
EE-13	58/82	- แล่นตัวรับไฟฟ้า-ระบบโทรศัพท์-คอมพิวเตอร์วงขึ้น 5
EE-14	59/82	- แล่นระบบแจ้งเหตุเพลิงไหม้ขึ้น 1
EE-15	60/82	- แล่นระบบแจ้งเหตุเพลิงไหม้ขึ้น 2
EE-16	61/82	- แล่นระบบแจ้งเหตุเพลิงไหม้ขึ้น 3
EE-17	62/82	- แล่นระบบแจ้งเหตุเพลิงไหม้ขึ้น 4
EE-18	63/82	- แล่นระบบแจ้งเหตุเพลิงไหม้ขึ้น 5
EE-19	64/82	- แล่นระบบป้องกันตัวรับตัวนำไฟฟ้า

SN-01	65/82	- S.W.V. Riser Diagram
-------	-------	------------------------

SN-01	65/82	- S.W.V RISER DIAGRAM
SN-02	66/82	- CW - Isometric
SN-03	67/82	- แบบขยายยัดผ้า
SN-04	68/82	- แล่นดูจากบันไดชั้น 1 (ระบ.ท่อ CW)
SN-05	69/82	- แล่นดูจากบันไดชั้น 2 (ระบ.ท่อ CW)
SN-06	70/82	- แล่นดูจากบันไดชั้น 3 (ระบ.ท่อ CW)
SN-07	71/82	- แล่นดูจากบันไดชั้น 4 (ระบ.ท่อ CW)
SN-08	72/82	- แล่นดูจากบันไดชั้น 5 (ระบ.ท่อ CW)
SN-09	73/82	- แล่นดูจากบันไดชั้นยัดผ้า
SN-10	74/82	- แล่นน้ำทั้ง S.W ชั้น 1
SN-11	75/82	- แล่นน้ำทั้ง S.W ชั้น 2
SN-12	76/82	- แล่นน้ำทั้ง S.W ชั้น 3
SN-13	77/82	- แล่นน้ำทั้ง S.W ชั้น 4
SN-14	78/82	- แล่นน้ำทั้ง S.W ชั้น 5
SN-15	79/82	- แบบขยายผนังเก็บน้ำ, TYPICAL DETAIL
SN-16	80/82	- TYPICAL DETAIL
SN-17	81/82	- TYPICAL DETAIL
M-01	82/82	ระบบลิฟท์

รายการวัสดุประกอบแบบ

[illegible][illegible]

รายการพันธุ์	
F1	ค.ส.ล. ปุ่มกระเบื้องลายคอนกรีตขัดเงาผสมหินแกรนิต หน้า 8 มม. ขนาด 60x60 ซม. บัวชิงเงา PVC ขัดมันเงา หน้า 10 ซม.
F2	ค.ส.ล. ปุ่มแผ่นกระเบื้องหินมอนด์ลายี่จริง ผิวเรียบ ขนาดx40 40 ซม. พร้อมบัวชิงเงา 4 นิ้ว ขัดมันเงา สูง 10 ซม.
F2'	ค.ส.ล. ปุ่มแผ่นกระเบื้องหินมอนด์ลายี่จริง ผิวเรียบ ขนาดx30 30 ซม.
F3	ค.ส.ล. ปุ่มแผ่นกระเบื้องหินมอนด์ลายี่จริง ผิวเรียบ ขนาดx40 40 ซม.
F4	พื้น ค.ส.ล. เตาผิวขัดเรียบ
F5	ค.ส.ล.ปูกระเบื้อง 4"x8" ใช้ผิวขัด
F6	ค.ส.ล. ผิวขัดมันผสมน้ำยาขัดเงา
F7	ค.ส.ล. เหนือพื้น F4 พร้อมท่อระบายกับชิ้นตามกรรมวิธีของมูลนิธิ Model, P37721 WEBER, ทรายหยาบ ทรายสี
รายการผนัง	
1	ก่ออิฐฉาบปูน 04 หน้า 7 ซม. ฉาบปูนเรียบทาสี
2	ก่ออิฐฉาบปูน ปูกระเบื้องคอนกรีตขัดเงาผสมหินแกรนิต ปูขัด ระบายน้ำโดยกดทำ 30x30 ซม.
3	ผนัง ค.ส.ล. ฉาบเรียบทาสี
4	กรุผนังฉาบปูนฉาบฉนวนกันเสียงชนิดซีเมนต์ผสมมวลฉนวนโฟม หน้า 1/2 นิ้ว คอนกรีตฉาบเรียบทาสี สูง 0.80 เมตรติดตั้งฉนวนกันเสียงฉนวนโฟมตามแบบ CELLULOSE FOUR PATTANA, GREEN CT.
5	ผนังห้องน้ำล้างรูปพร้อมอุปกรณ์ครบชุด
รายการฝ้าเพดาน	
C1	ฝ้าฉาบเรียบทาสีหน้า 9 มม. ฉาบเรียบทาสี ฝ้าฉาบเรียบทาสีหน้า 9 มม. ฝ้าฉาบเรียบทาสีหน้า 9 มม.
C2	ค.ส.ล. ฉาบเรียบทาสี
C3	ฝ้าฉาบเรียบทาสีหน้า 9 มม. ฝ้าฉาบเรียบทาสีหน้า 9 มม. ฝ้าฉาบเรียบทาสีหน้า 9 มม.
C4	ฝ้าฉาบเรียบทาสีหน้า 9 มม. ฝ้าฉาบเรียบทาสีหน้า 9 มม. ฝ้าฉาบเรียบทาสีหน้า 9 มม.
C5	ฝ้าฉาบเรียบทาสีหน้า 9 มม. ฝ้าฉาบเรียบทาสีหน้า 9 มม. ฝ้าฉาบเรียบทาสีหน้า 9 มม.
C6	ฝ้าฉาบเรียบทาสีหน้า 9 มม. ฝ้าฉาบเรียบทาสีหน้า 9 มม. ฝ้าฉาบเรียบทาสีหน้า 9 มม.

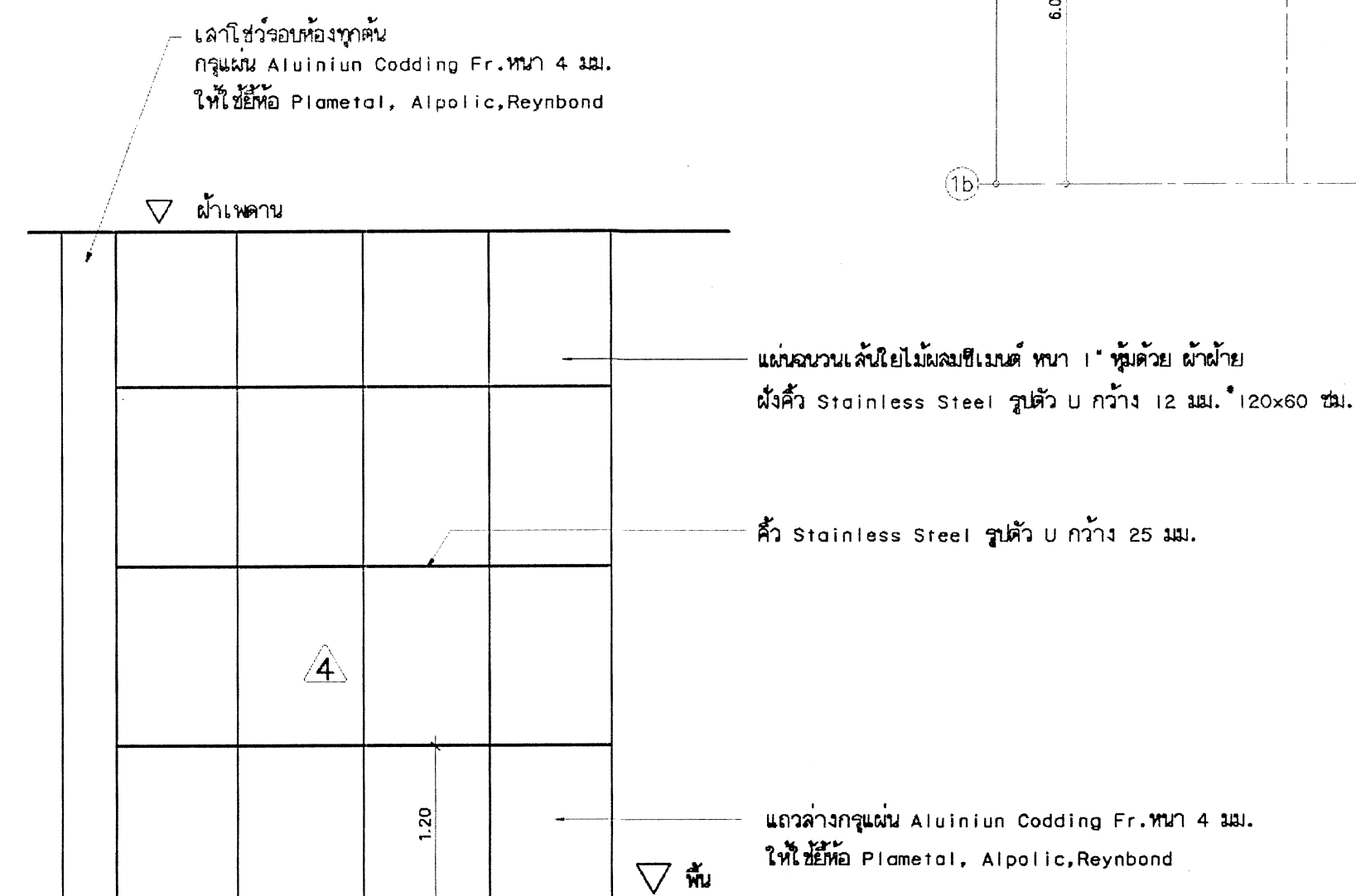
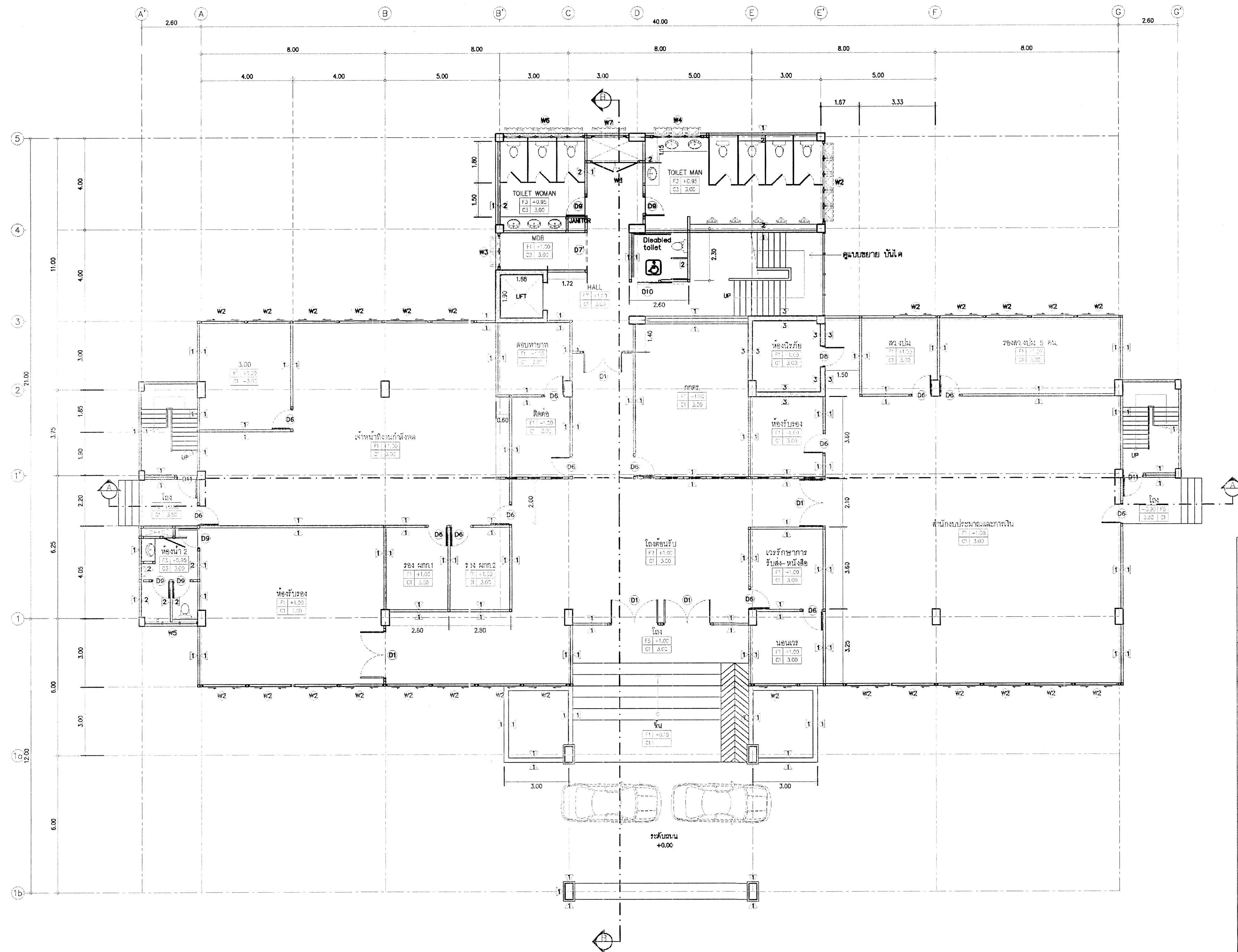

เปลี่ยนแปลงขึ้น ।

มาตราส่วน 1 : 100

[illegible]

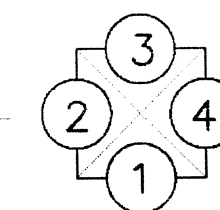
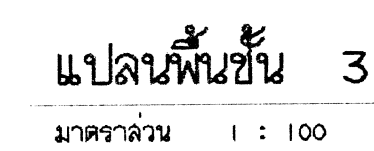

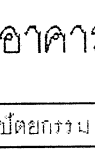

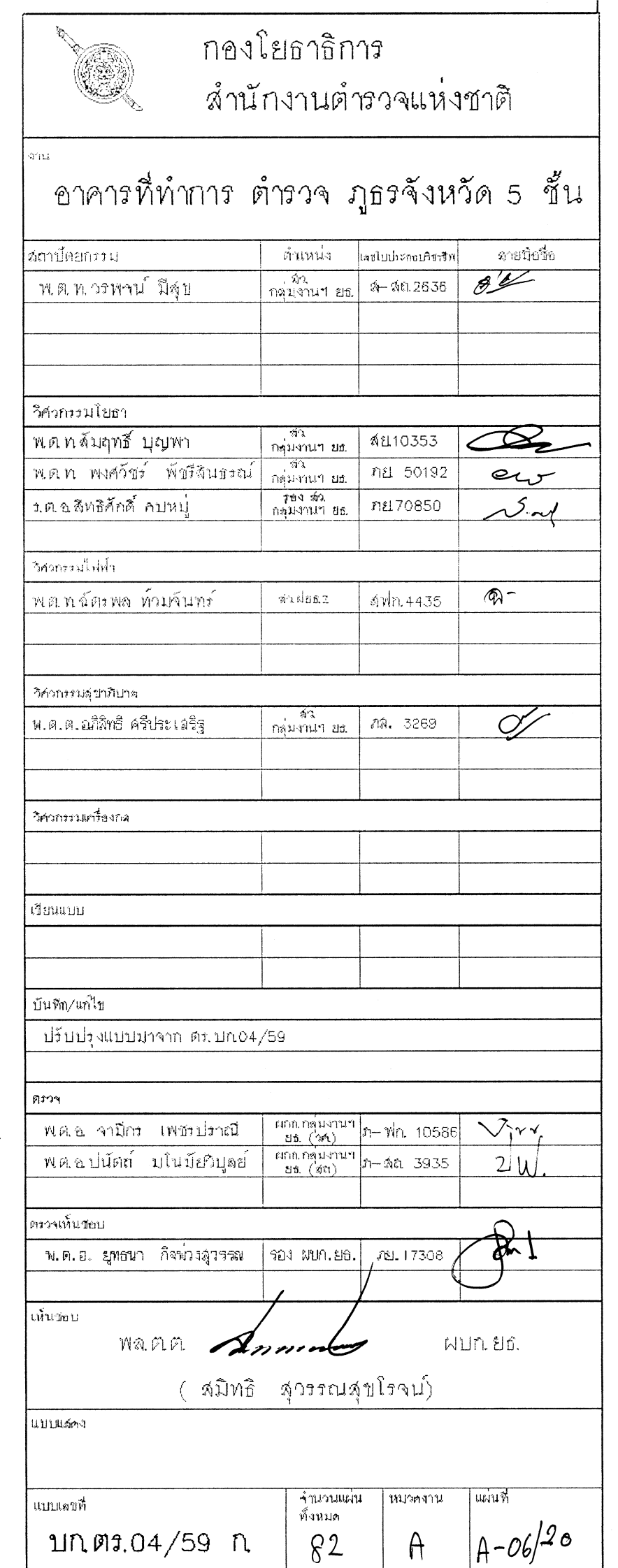
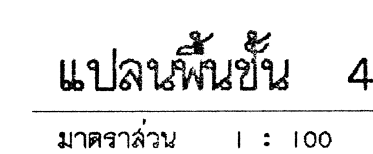

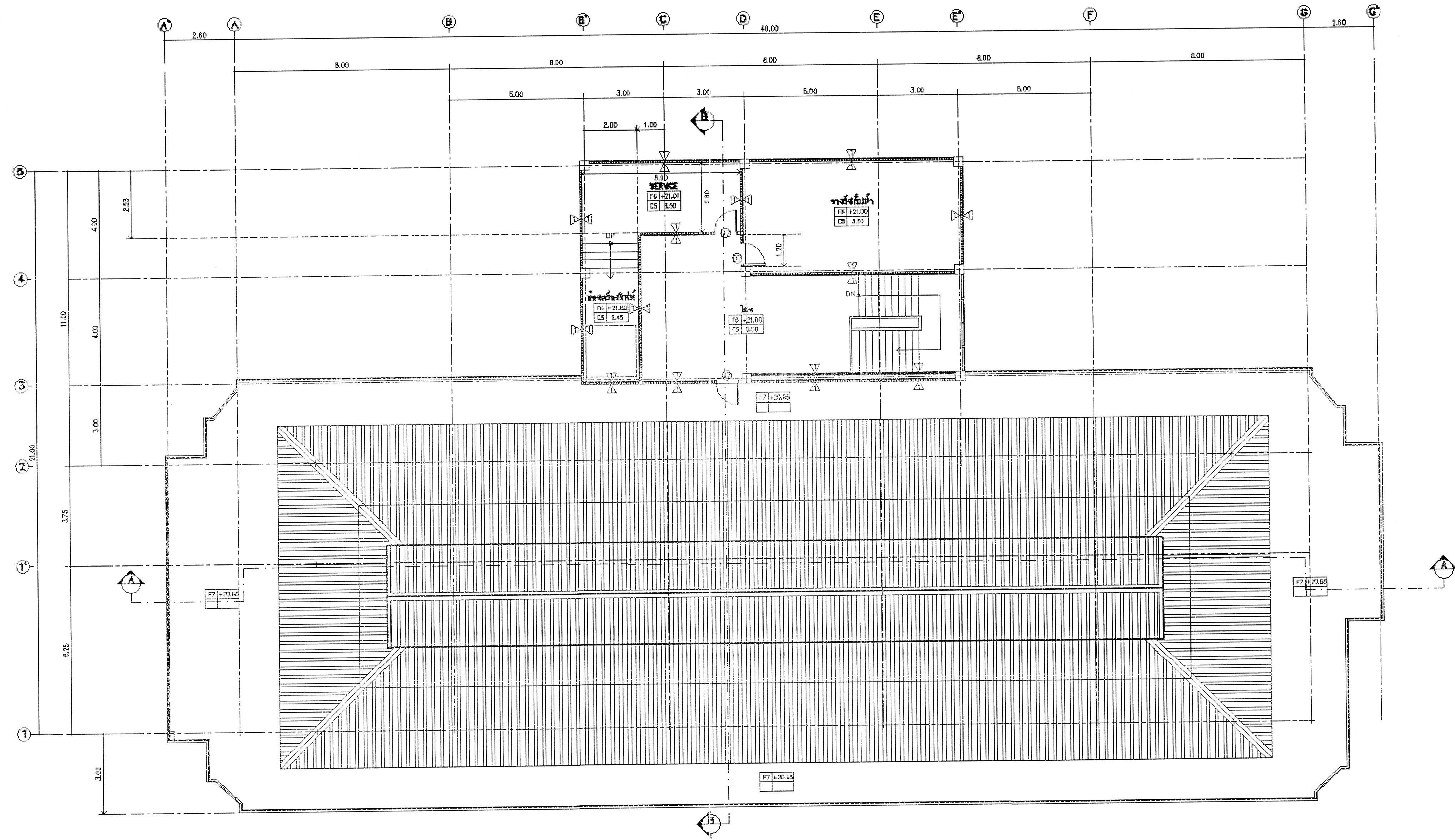
 <div style="display: inline-block; text-align: right;"> <p>กองโยธาธิการ สำนักงานตำรวจแห่งชาติ</p> </div>			
<p>งาน</p>			
<p>อาคารที่ทำการ ตำรวจ ภูธรจังหวัด 5 ชั้น</p>			
สถาปนิก	ตำแหน่ง	ตำแหน่งและหน้าที่	ลายมือชื่อ
พล.ต. วรพจน์ นิลสุข	สว. กลุ่มงานฯ ๒๕	๕- ๓๓.๒๖.๖	<i>[Signature]</i>
วิศวกรโยธา			
พล.ต.วิภาณี บุญพา	สว. กลุ่มงานฯ ๒๕	๕๒10353	<i>[Signature]</i>
พล.ต. พงศ์วัชร พิธีจีนธรรมา	สว. กลุ่มงานฯ ๒๕	ภย ๕๐192	<i>[Signature]</i>
ร.ต.อ.วิชาญศักดิ์ อามะนุญ	ร.๓.๓ กลุ่มงานฯ ๕๕	ภย.๗๐๘๕๐	<i>[Signature]</i>
วิศวกรไฟฟ้า			
พล.ต.อภิม พงศ ทวีนิพนธ์	ร.๓.๒๕.๒	๕๒๒๔435	<i>[Signature]</i>
วิศวกรกลศาสตร์โยธา			
พ.อ.ส.อ.วิชัย ศรีประเสริฐ	สว. กลุ่มงานฯ ๒๕	๖๒๒, ๖๒๒9	<i>[Signature]</i>
วิศวกรเครื่องกล			
เขียนแบบ			
บันทึก/แก้ไข			
ปรับปรุงแบบมาจาก ล.บ.๐๔/๕๐			
ตรวจ			
พล.ต. จงนิกร เพ็ชรปำนาจ	ผอ.กลุ่มงานฯ ๒๕ (๓๕)	๓- พ.ย. 1๐๕66	<i>[Signature]</i>
พล.ต.ปณิธ มานะวินัยบุตร	ผอ.กลุ่มงานฯ ๒๕ (๕๕)	๓- ส.ค. ๖๖3๕	<i>[Signature]</i>
ตรวจแก้ไขแบบ			
พ.อ.อ. อุดมชา กีฬาวุธฤกษ์	ร.๓.๒๓.๕๐.๑	๒๒๒/ ๗3๐๘	<i>[Signature]</i>
เขียนแบบ			
พล.ต.ด <i>[Signature]</i>	ผ.ก.ย.๕.		
(สมิทธิ สุวรรณสุข (โรจน))			
แบบร่าง			
แบบร่างที่	จำนวนแผ่น รวมแผ่น	ขนาดงาน	เลขที่
บ.ก.๓๗.๐4/๕9 ก	๕2	A	A-05/2๐

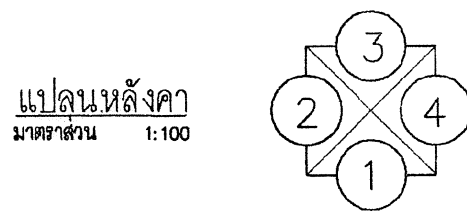
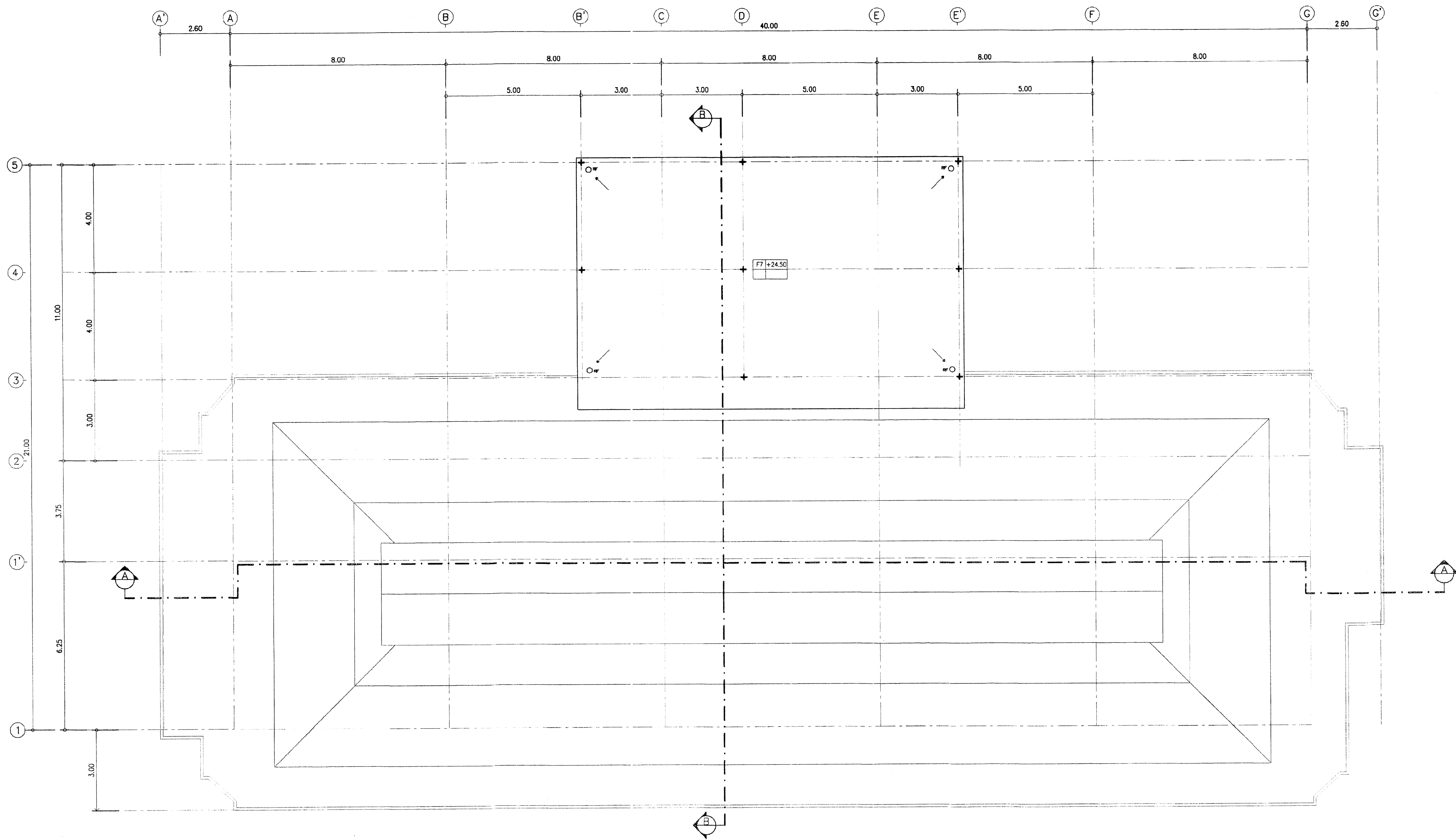

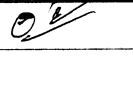
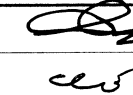
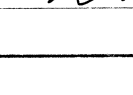
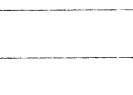
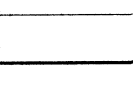
[illegible]

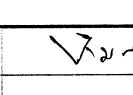

			
กองโยธาธิการ สำนักงานตำรวจแห่งชาติ			
งาน อาคารที่ทำการ ตำรวจ ภูธรจังหวัด 5 ชั้น			
สถาปนิก	ตำแหน่ง	ตราประทับ	ลายมือชื่อ
พ.ต.ท. วรพจน์ มีสุข	สว. กลุ่มงานฯ ขธ.	สว. 2536	
วิศวกรโยธา			
พ.ต.ท. สัมฤทธิ์ บุญพา	สว. กลุ่มงานฯ ขธ.	สว. 10353	
พ.ต.ท. พงศวิทย์ พิธีสินธรณ์	สว. กลุ่มงานฯ ขธ.	สว. 50192	
ร.ต.อ. สวัสดิ์ งาม	ร.ต.อ. กลุ่มงานฯ ขธ.	ร.ต.อ. 20850	
วิศวกรไฟฟ้า			
พ.ต.อ. จามิกร เพชรประณี	ร.ต.อ. กลุ่มงานฯ ขธ. (ร.ต.)	ร.ต. 10586	
วิศวกรสุขาภิบาล			
พ.ต.อ. อดิศักดิ์ ศรีประเสริฐ	สว. กลุ่มงานฯ ขธ.	สว. 3289	
วิศวกรเครื่องกล			
เขียนแบบ			
ต้นแบบ/แก้ไข			
ปรับปรุงแบบมาจาก ตร.บค.04/59			
ตรวจ			
พ.ต.อ. จามิกร เพชรประณี	ร.ต.อ. กลุ่มงานฯ ขธ. (ร.ต.)	ร.ต. 10586	
ตรวจสอบ			
พ.ต.อ. ยุทธนา กิจพวงสุวรรณ	ร.ต.อ. กลุ่มงานฯ ขธ.	ร.ต. 17308	
เห็นชอบ			
พล.ต.ต. (สมิทธิ สุวรรณสุขใจ)			
แนบซอง			
แปลน	จำนวนแผ่น ทั้งหมด	หมวดงาน	แผ่นที่
บค.ตร.04/59 ก	82	A	A-09/20

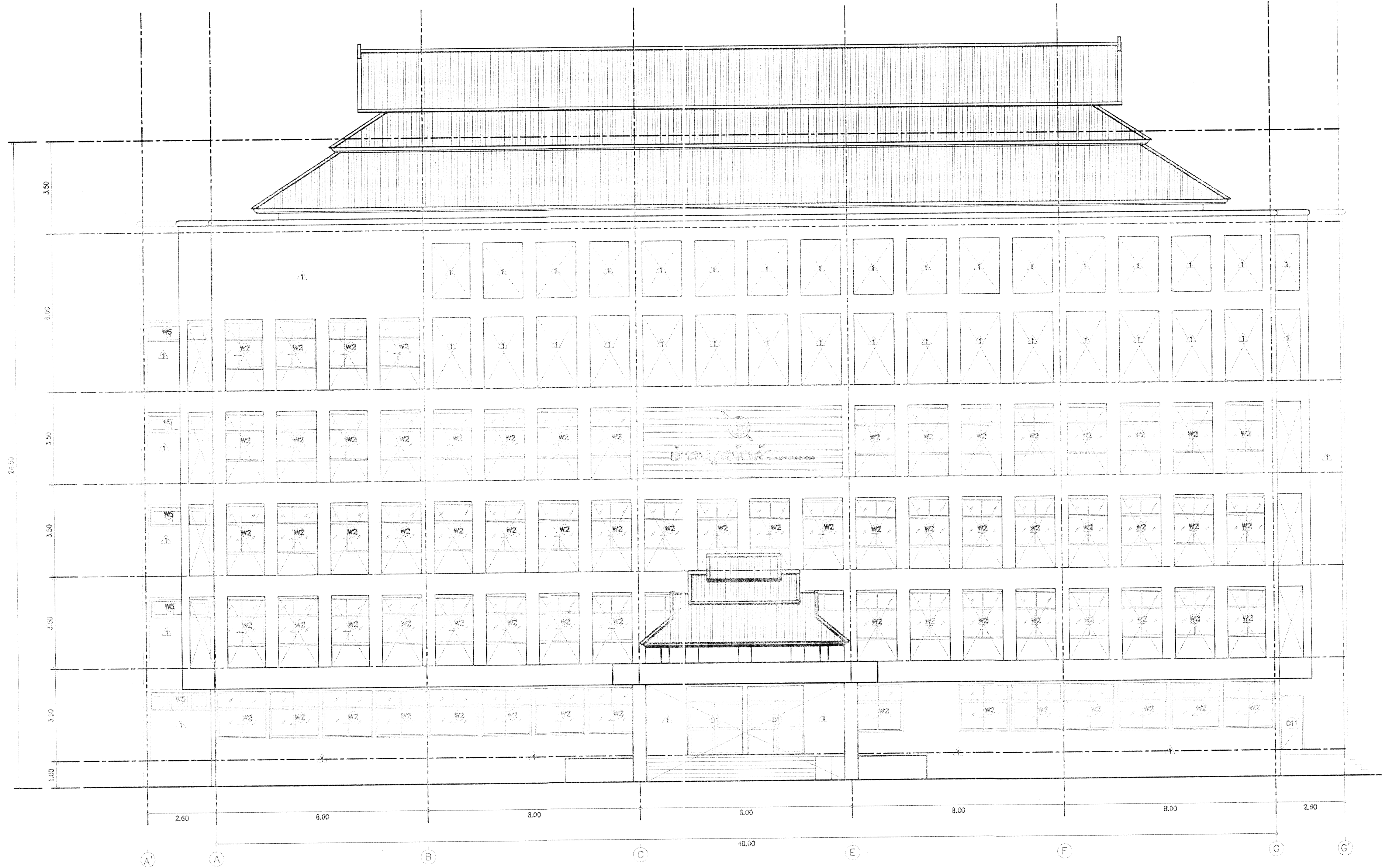

รูปด้าน 1
ขนาดจริง 1 : 100

กองโยธาธิการ สำนักงานตำรวจแห่งชาติ			
อาคารที่ทำการ ตำรวจ ภูธรจังหวัด 5 ชั้น			
สถาปนิก/ผู้ออกแบบ	ตำแหน่ง	สถาปนิก/ผู้ออกแบบ	ลายเซ็น
พล.ต.ท. วรพจน์ นีร์ฐ	จ.ก.	ด.ช. 2636	
วิศวกรโยธา			
พล.ต.ท. สันติสุข บุญพา	จ.ก.	ด.ช. 10353	
พล.ต.ท. พงศธร พันธ์สินธ	จ.ก.	ด.ช. 50192	
ร.ต.อ. ชัยสิทธิ์ กานนท์	ร.ต.อ.	ด.ช. 70850	
วิศวกรไฟฟ้า			
พล.ต.ท. วัชรพงศ์ คำจันทร์	จ.ก.	ด.ช. 4435	
วิศวกรสุขาภิบาล			
พล.ต.อ. วิวัฒน์ ศรีธรรมะ	จ.ก.	ด.ช. 3289	
วิศวกรเครื่องกล			
เขียนแบบ			
บันทึก/แก้ไข			
ปรับปรุงแบบมาจาก คร.บ. 04/59			
ตรวจ			
พล.ต. จ.วิภากร เพชรประเสริฐ	จ.ก.	ด.ช. 10588	
พล.ต.อ. ปิยะศักดิ์ บิโนนชัยบุญ	จ.ก.	ด.ช. 3935	
ตรวจ/เก็บแบบ			
พล.ต.อ. อุตสาหกรรม	จ.ก.	ด.ช. 17300	
เจ้าของ			
พล.ต.ท. (สมิท) สุวรรณสุขใจงาม			
นายช่าง			
แบบร่างที่	จำนวนแผ่น	แบบร่าง	แผ่นที่
บ.ก. 04/59 ก	82	A	A-10/20

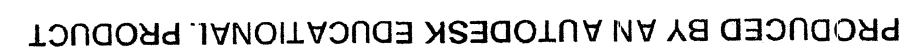

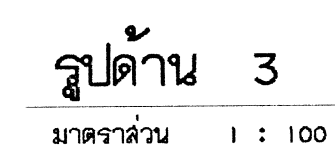
[illegible]

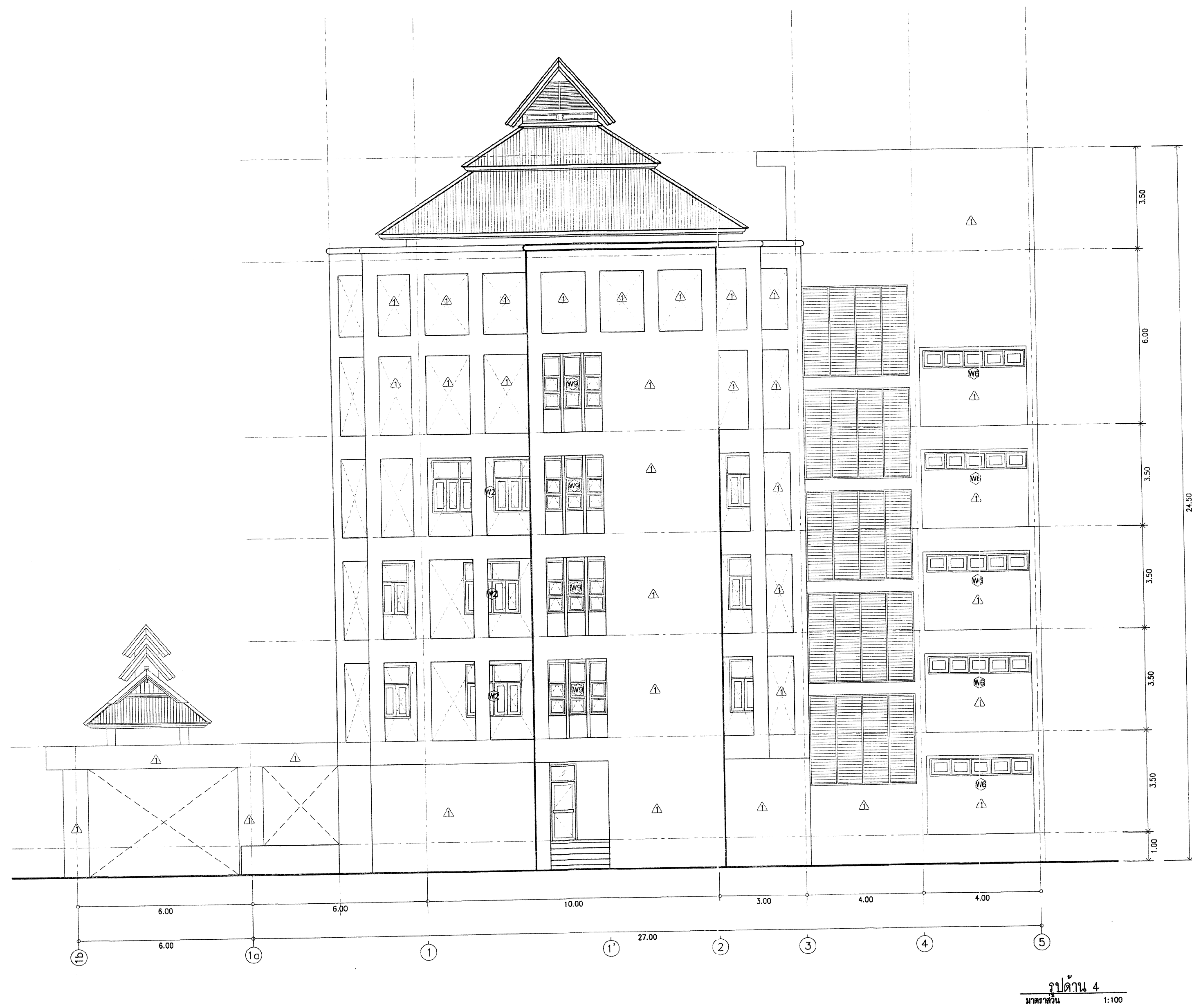
[illegible]

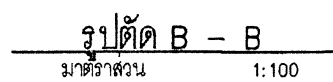

กองโยธาธิการ สำนักงานตำรวจแห่งชาติ			
งาน อาคารที่ทำการ ตำรวจ ภูธรจังหวัด 5 ชั้น			
สถาปนิกรายงาน	ตำแหน่ง	สถาปนิก/วิศวกร	ลายเซ็น
พล.ต. พชรพจน์ นี้อยุบ	จ. 50 กรุงเทพมหานคร	5-502636	
วิศวกรควบคุมโยธา			
พล.ต. นันทวัฒน์ นันทนา	จ. 50 กรุงเทพมหานคร	5010353	
พล.ต. พชรพจน์ นี้อยุบ	จ. 50 กรุงเทพมหานคร	5010353	
ร.ต.อ. ชัยสิทธิ์ นันทนา	จ. 50 กรุงเทพมหานคร	5010353	
วิศวกรแม่ข่าย			
พล.ต. พชรพจน์ นี้อยุบ	จ. 50 กรุงเทพมหานคร	5010353	
วิศวกรควบคุมโยธา			
พล.ต. นันทวัฒน์ นันทนา	จ. 50 กรุงเทพมหานคร	5010353	
วิศวกรแม่ข่าย			
ชื่อถนน			
บ้านพัก/เช่า			
ปรับปรุงแบบมาจาก ค.บ.บ.04/59			
ตรวจ			
พล.ต. จานึก เพชรป๋าย	จ. 50 กรุงเทพมหานคร	5010353	
พล.ต. นันทวัฒน์ นันทนา	จ. 50 กรุงเทพมหานคร	5010353	
ตรวจ			
ร.ต.อ. ชัยสิทธิ์ นันทนา	จ. 50 กรุงเทพมหานคร	5010353	
ลายเซ็น			
พล.ต. พชรพจน์ นี้อยุบ	จ. 50 กรุงเทพมหานคร	5010353	
(พล.ต. พชรพจน์ นี้อยุบ)			
แบบร่าง			
แบบร่าง	จำนวนแผ่น	ขนาด	แผ่นที่
บ.บ.บ.04/59 ก	82	A	A-13/20

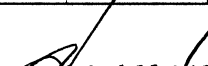

กองโยธาธิการ สำนักงานตำรวจแห่งชาติ			
ฐาน			
อาคารที่ทำการ ตำรวจ ภูธรจังหวัด 5 ขึ้น			
สถานที่ประกอบ	ต้นโพธิ์	เลขที่ประกอบอาคาร	ฐานยี่สิบ
พ.ต.ท. วรพจน์ นี้อยู่	ว.จ. ก.ต.อ. ๒๒๖๖.๐๒	๕-๓๕๖.๒๕	
วิศวกรรมโยธา			
น.ต. ท. สังฤทธิ์ บุญกา	จ.ร. ก.ต.อ. ๒๒๖๖.๐๒	๕๓๑.๑๕๕.๕	
น.ต. ท. พงษ์วัชร พงษ์วิไลธรรม	จ.ร. ก.ต.อ. ๒๒๖๖.๐๒	กษ ๕๐๑๑๒	ว.จ.
ร.ต. อ. ธิชศักดิ์ ขนมนน	ว.จ. ๒๒. ก.ต.อ. ๒๒๖๖.๐๒	กษ ๗๐๕๕๐	ว.จ.
วิศวกรไฟฟ้า			
พ.ต. ท. ธีรภัทร ท้วมวันวัชร	จ.ร. ๒๒.๕	๕ พ.ท. ๔๔.๕๕	ว.จ.
วิศวกรสุขาภิบาล			
พ.ต.อ. อดิศักดิ์ ศรีประเสริฐ	ว.จ. ก.ต.อ. ๒๒๖๖.๐๒	ก.ต. ๕๒๘๐	ว.จ.
วิศวกรโยธาอีก			
เขียนแบบ			
บันทึก/แก้ไข			
ปรับปรุงแบบมาจาก ค.ร. บ.ก.๐๔/๕๑			
อื่นๆ			
พ.ต.อ. จาณิก เพชรปาดิ	ส.ก.ต.อ. ๒๒๖๖.๐๒ ว.จ. (๒๒.)	ก-พ.ท. ๑๐๕๖๕	ว.จ.
พ.ต.อ. ปณิธิ งามน้อย	ส.ก.ต.อ. ๒๒๖๖.๐๒ ว.จ. (๒๒.)	ก-ส.ก. ๒๒.๕๕	ว.พ.
การแก้ไขแบบ			
พ.ต.อ. ชูชนา กิจงามสุพรรณ	จ.ร. ๒๒.๕๕	ว.จ./๗๐๘	
เจ้าของ			
พล.ต.ท.		ร.พ.ก. ย.๐.	
(พล.ต.ท. สุวรรณสุขใจนาม)			
แนบเอกสาร			
แนบเอกสารที่	จำนวนฉบับที่แนบมา	แนบมา	แนบที่
บ.ก.ต.ร.๐๔/๕๑ ก	๕๒	๕	๕-๒๕/๒๐

สัญลักษณ์	รายการ	หมายเหตุ	สัญลักษณ์	รายการ	หมายเหตุ
①	โลโก้ผลิตภัณฑ์จวบ		⑩	ฉลากใบสายข้อ	
②	อ่างล้างหน้าแบบฝังในเคาน์เตอร์		⑪	ก๊อบปายนิยอลตัวเล็ก	
③	อ่างล้างหน้าแบบแรนดิดหนึ่ง		⑫	โถปัสสาวะชาย	
④	กระเบื้องเคลือบ		⑬	โลโก้ผลิตภัณฑ์จวบ ห้องน้ำดื่ม	
⑤	ฉลากป้ายชำระ		⑭	อ่างล้างหน้าชนิดแรนดิดหนึ่ง ห้องน้ำดื่ม	
⑥	ที่ใส่กระดาษชำระ		⑮	ราวรับดื่ม	
⑦	คีย์อ่างล้างหน้า		⑯	ก๊อบปายล้างพื้น	
⑧	ข้อระเบียบน้ำ พรมและนางจากองค. ศก. 2 1/2"		⑰	ราวพาดผ้า	
⑨	ที่ใส่สบู่				

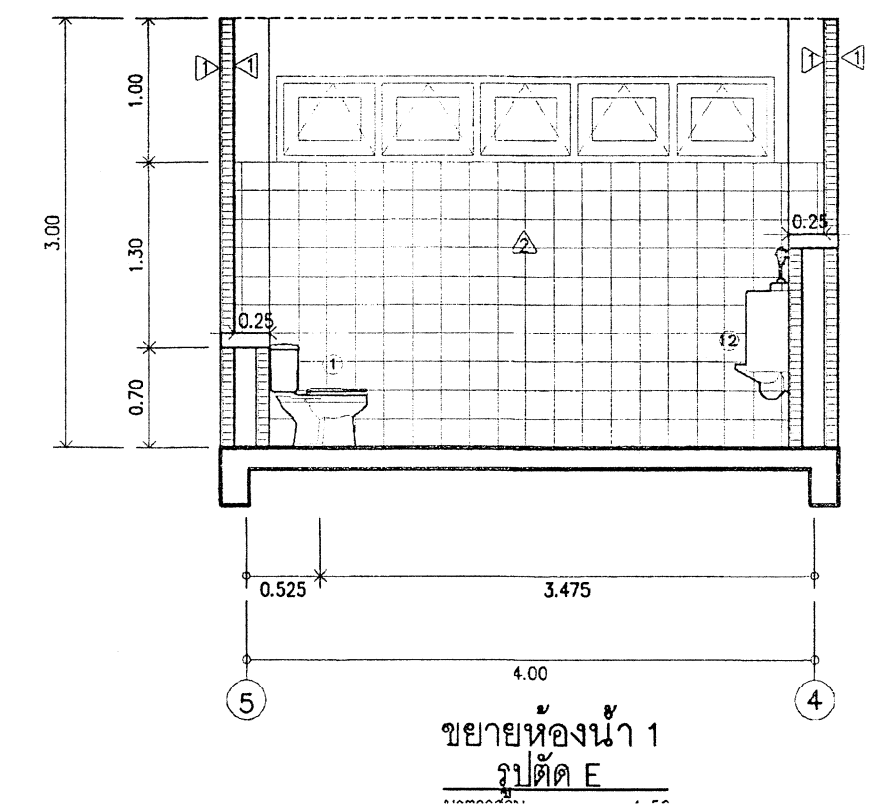
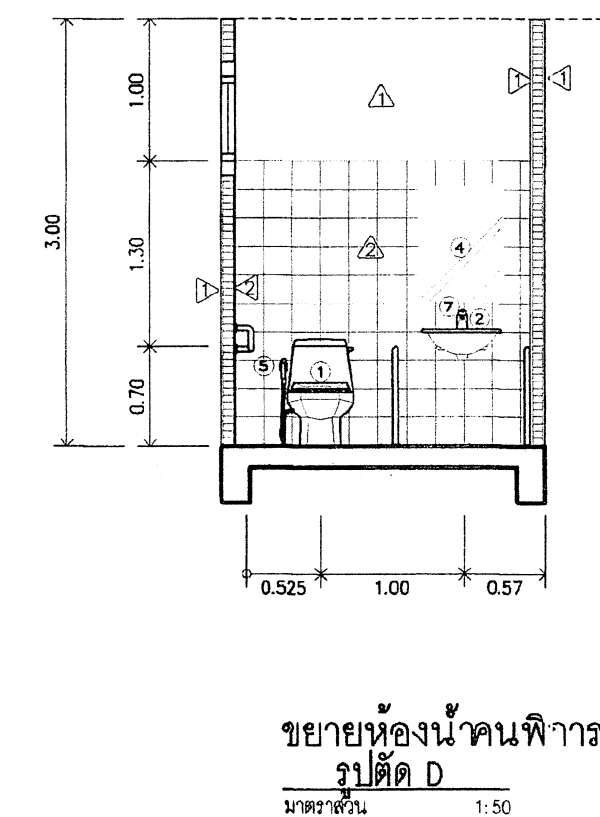
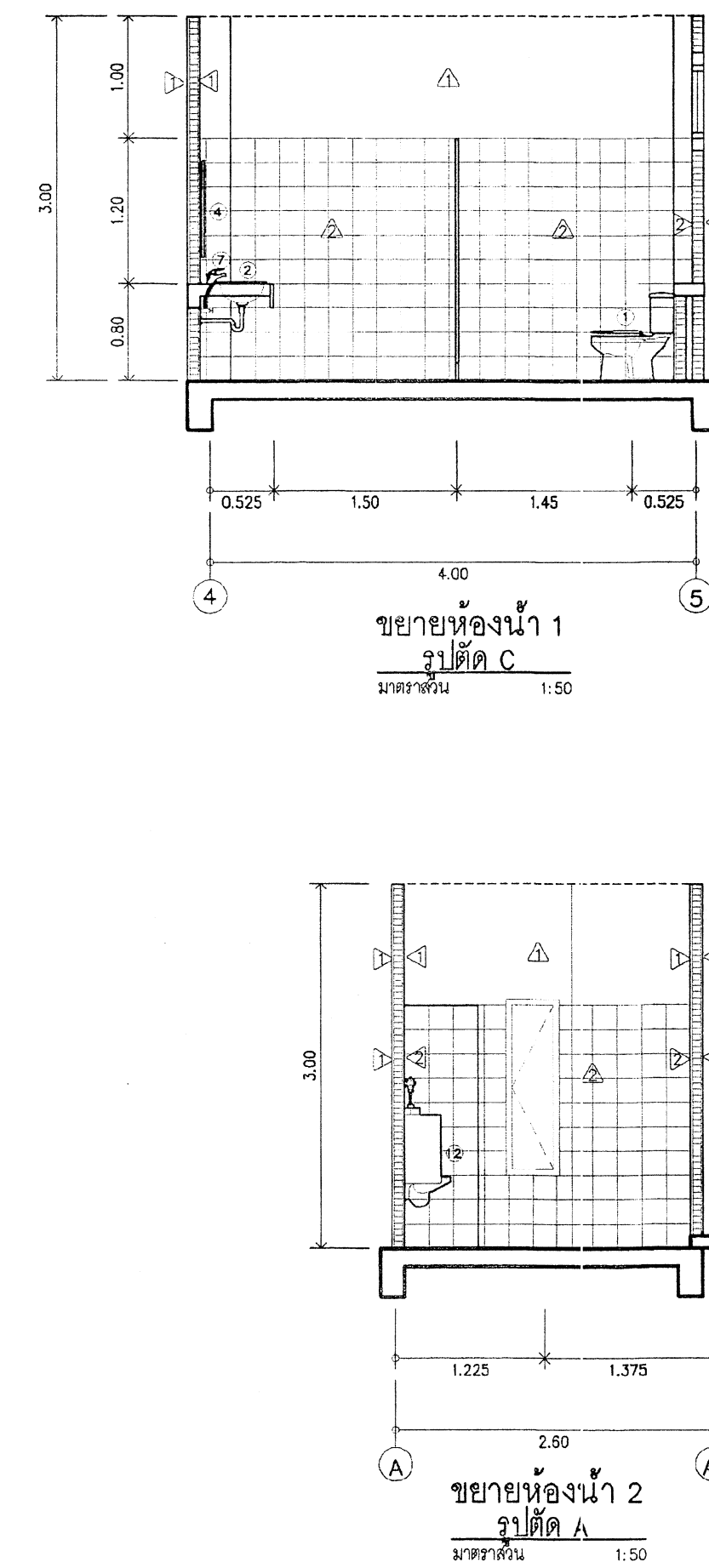
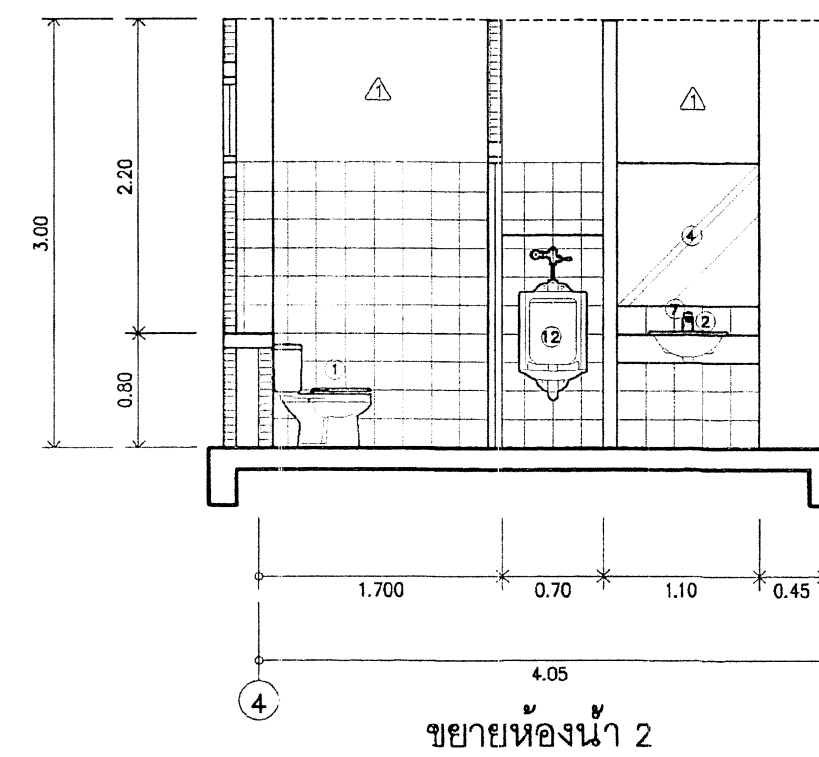
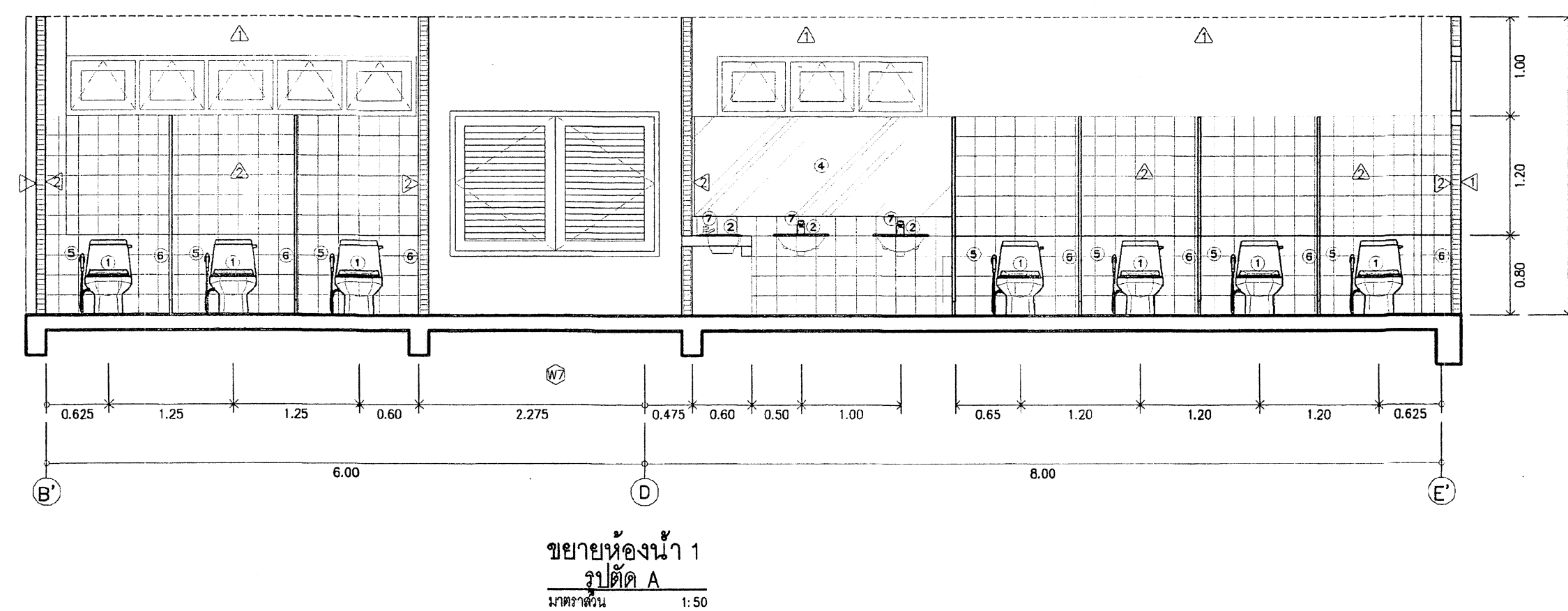
[illegible]

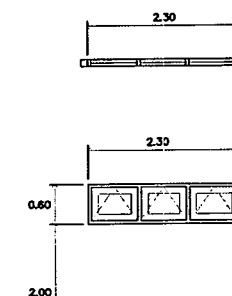
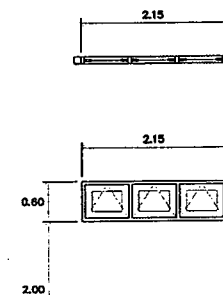
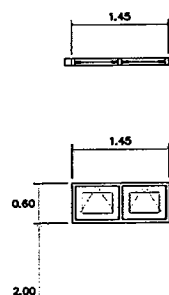
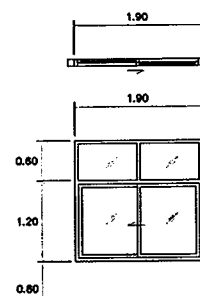

แบบขยาย 

หน้าต่างบานเลื่อน - ช่องแสงปิดตาย
กรอบบานอลูมิเนียม
วงกบอลูมิเนียม 2"x4"
กระจกใสหนา 6 มม.
อุปกรณ์ครบชุด



หน้าต่างบานเลื่อน - ช่องแสงปิดตาย
กรอบบานอลูมิเนียม
วงกบอลูมิเนียม 2"x4"
กระจกใสหนา 6 มม.
อุปกรณ์ครบชุด

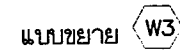

หน้าต่างบานกระทุ้ง
กรอบบานอลูมิเนียม
วงกบอลูมิเนียม 2"x4"
กระจกใส หนา 6 มม.
อุปกรณ์ครบชุด

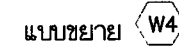

หน้าต่างบานกระทุ้ง
กรอบบานอลูมิเนียม
วงกบอลูมิเนียม 2"x4"
กระจกใสหนา 6 มม.
อุปกรณ์ครบชุด



หน้าต่างบานกระทุ้ง
กรอบบานอลูมิเนียม
วงกบอลูมิเนียม 2"x4"
กระจกใสหนา 6 มม.
อุปกรณ์ครบชุด

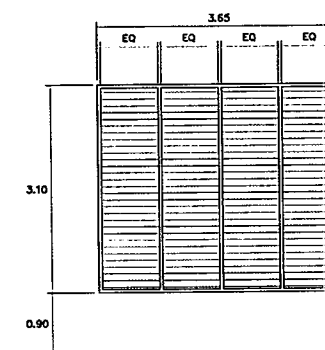
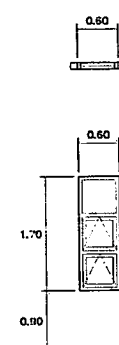
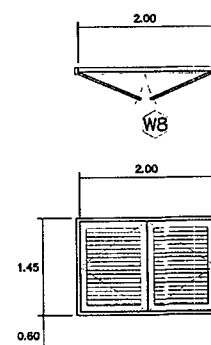
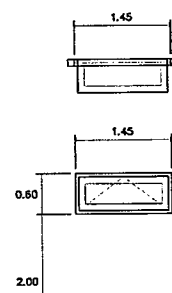
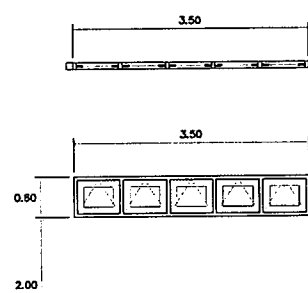

ระดับพื้นที่



หน้าต่างบานกระทุ้ง
กรอบบานอลูมิเนียม
วงกบอลูมิเนียม 2"x4"
กระจกใสหนา 6 มม.
อุปกรณ์ครบชุด

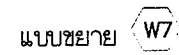

หน้าต่างบานกระจกทั้ง
กรอบบานอลูมิเนียม
วงกบอลูมิเนียม 2"x4"
กระจกใสหนา 6 มม.
อุปกรณ์ครบชุด

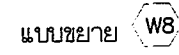

หน้าต่างบานเปิดคู่ แก๊สดีระบายอากาศ
กรอบบานอลูมิเนียม
วงกบอลูมิเนียม 2"x4"
อุปกรณ์ครบชุด

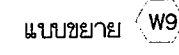

หน้าต่างบานกระทุ้ง
กรอบบานอลูมิเนียม
วงกบอลูมิเนียม 2"x4"
กระจกใส ทน 6 มม.
อุปกรณ์ครบชุด

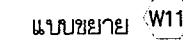

บานเกล็ดอลูมิเนียมระบายอากาศ
กรอบบานอลูมิเนียม
วงกบอลูมิเนียม 2"x4"
อุปกรณ์ครบชุด

หมายเหตุ บานหน้าต่าง W1 , W2 เดิมเป็นบานเปิดเปลี่ยนแปลงเป็นบานเลื่อน

ความหนาประตู่-หน้าต่างอลูมิเนียม หน้า 1.2 มม.



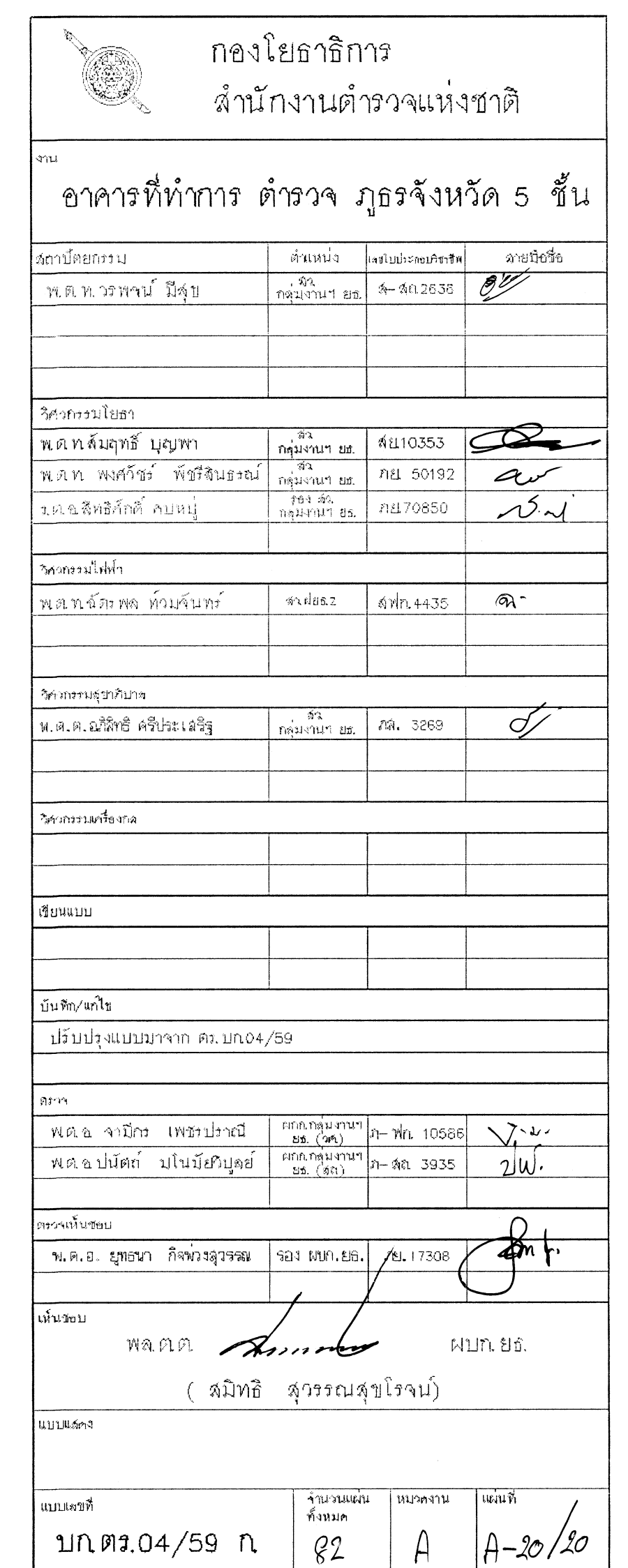
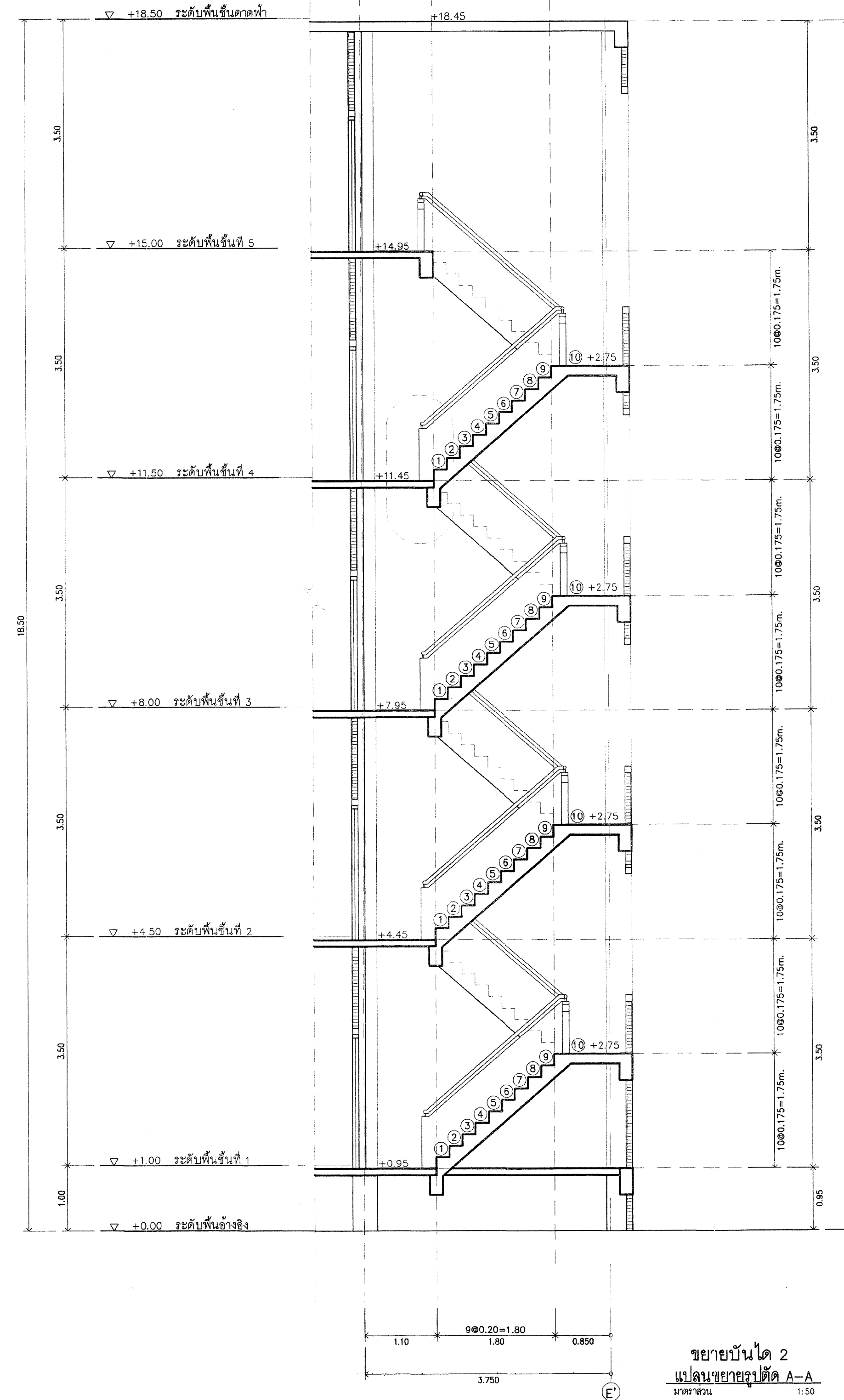

[illegible]

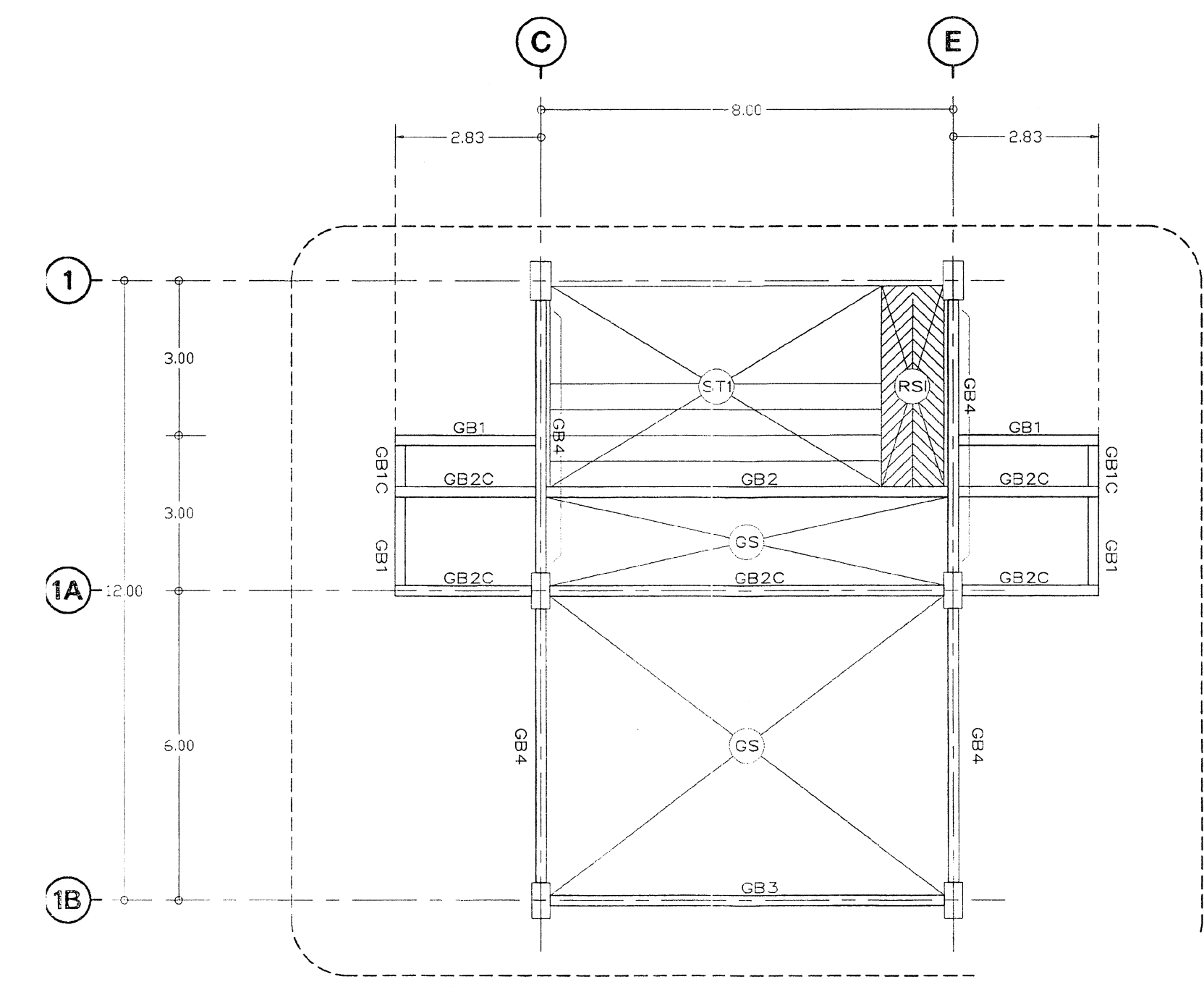
 <div style="text-align: center;"> <p>กองนโยบายการ สำนักงานตำรวจแห่งชาติ</p> </div>			
<div style="text-align: center;"> <p>วชน</p> <p>อาคารที่ทำการ ตำรวจ ภูธรจังหวัด 5 ขึ้น</p> </div>			
<p>สภานโยบาย</p> <p>พล.ท. วรพงษ์ มีชัย</p>	<p>ตำแหน่ง</p> <p>จ.ก. กองบัญชาการ</p>	<p>หมายเลขบัตรตัว</p> <p>ก-๙๓.2636</p>	<p>ลายมือชื่อ</p> <p><i>[Signature]</i></p>
<p>วิศวกรรมโยธา</p>			
<p>พล.ต. นันทฤทธิ์ นันทพา</p>	<p>จ.ก. กองบัญชาการ</p>	<p>ก.ม.10353</p>	<p><i>[Signature]</i></p>
<p>พล.ต. พงศ์วิทย์ พิธีชื่นชม</p>	<p>จ.ก. กองบัญชาการ</p>	<p>ก.ย. 50192</p>	<p><i>[Signature]</i></p>
<p>ร.ก.จ. ชัยศักดิ์ ลาบทัญ</p>	<p>ร.ก.จ. ลา กองบัญชาการ</p>	<p>ก.ย.70850</p>	<p><i>[Signature]</i></p>
<p>วิศวกรรมไฟฟ้า</p>			
<p>พล.ร.จ. วิชาพล ทวีมรินทร์</p>	<p>ร.ก.๑62</p>	<p>ก.พ.4435</p>	<p>จ.ก.</p>
<p>วิศวกรรมสุขาภิบาล</p>			
<p>พ.ต.จ. สมศักดิ์ ศรีประเสริฐ</p>	<p>จ.ก. กองบัญชาการ</p>	<p>ร.ก. 3269</p>	<p><i>[Signature]</i></p>
<p>วิศวกรรมเครื่องกล</p>			
<p>เขียนแบบ</p>			
<p>บันทึก/แก้ไข</p>			
<p>ปรับปรุงแบบมาจาก ค.บ.บ.๐4/59</p>			
<p>สำรวจ</p>			
<p>พล.จ. จาณิศ เทพธำมาณี</p>	<p>ร.ก.๑๓๖๖๖ ส. (๓)</p>	<p>พ.พ. 10686</p>	<p><i>[Signature]</i></p>
<p>พล.จ. ปิ่นศักดิ์ มโนโชนียะ</p>	<p>ร.ก.๑๓๖๖๖ ส. (๓)</p>	<p>พ.ก. 3935</p>	<p><i>[Signature]</i></p>
<p>การก่อสร้าง</p>			
<p>พ.ต.อ. ภูษณา กิจจาวสุวรรณ</p>	<p>ร.ก.๑๓.๒๖.</p>	<p>ร.น. 17338</p>	<p><i>[Signature]</i></p>
<p>เขียนแบบ</p>			
<p>พล.ต.ค. <i>[Signature]</i></p>			<p>ผ.บ. ย.ก.</p>
<p>(สมศักดิ์ สุวรรณสุขโรจน์)</p>			
<p>แบบแปลน</p>			
<p>แบบครั้งที่</p> <p>บ.ค.๓.๐4/59 ก</p>	<p>จำนวนแผ่น ทั้งหมด</p> <p>๕2</p>	<p>ขนาดกระดาษ</p> <p>A</p>	<p>วันที่</p> <p>A-19/๕๐</p>





REMARK

1.  COLUMN = 0.35m. X 0.70m.
2.  COLUMN = 0.25m. X 0.40m.
3.  COLUMN = 0.35m. X 0.35m.
4.  HC 200 , เพดานกริดทับหน้า 5 ซม.
LOAD 800 kg/m.

[illegible]

[illegible]

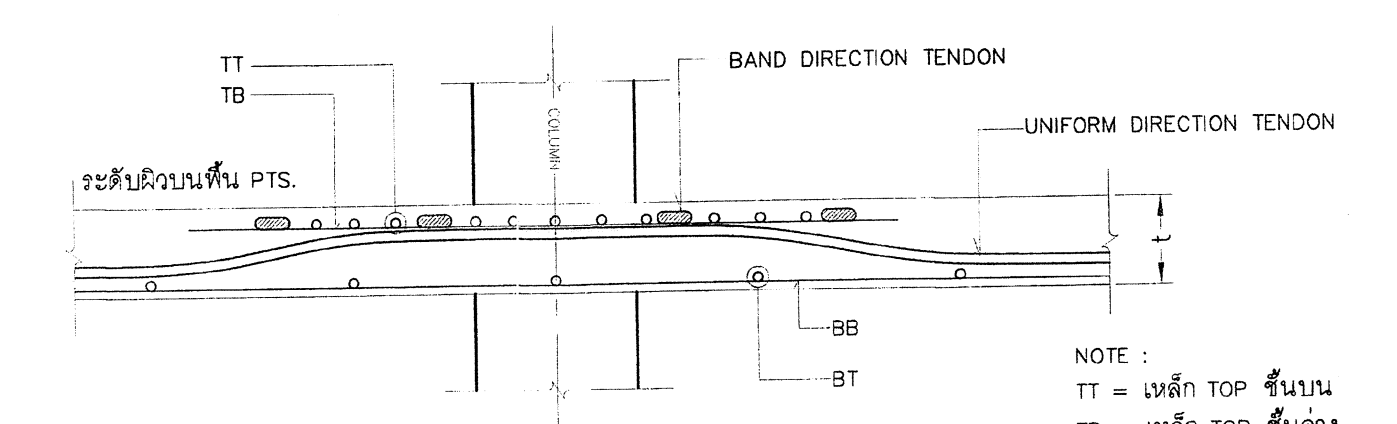
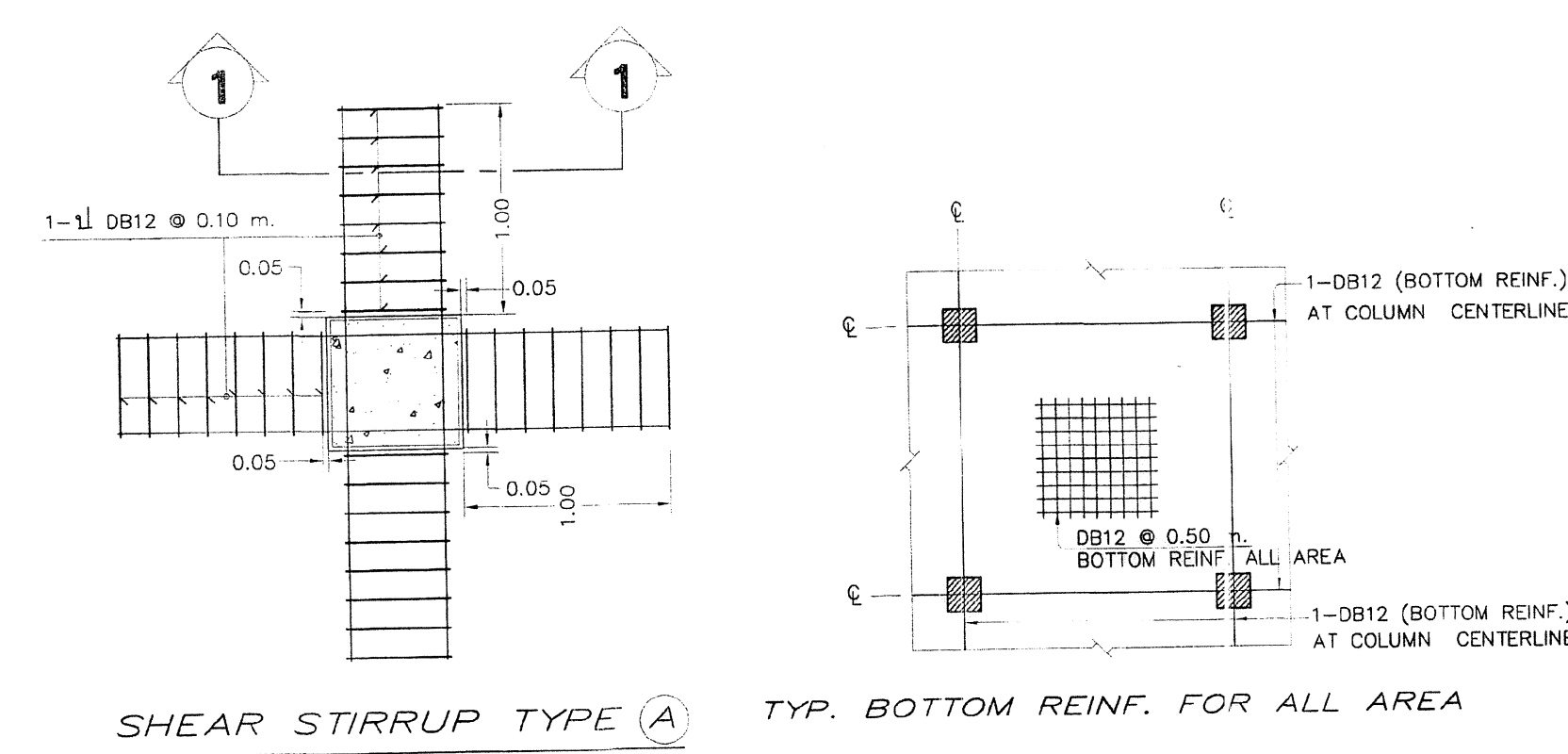
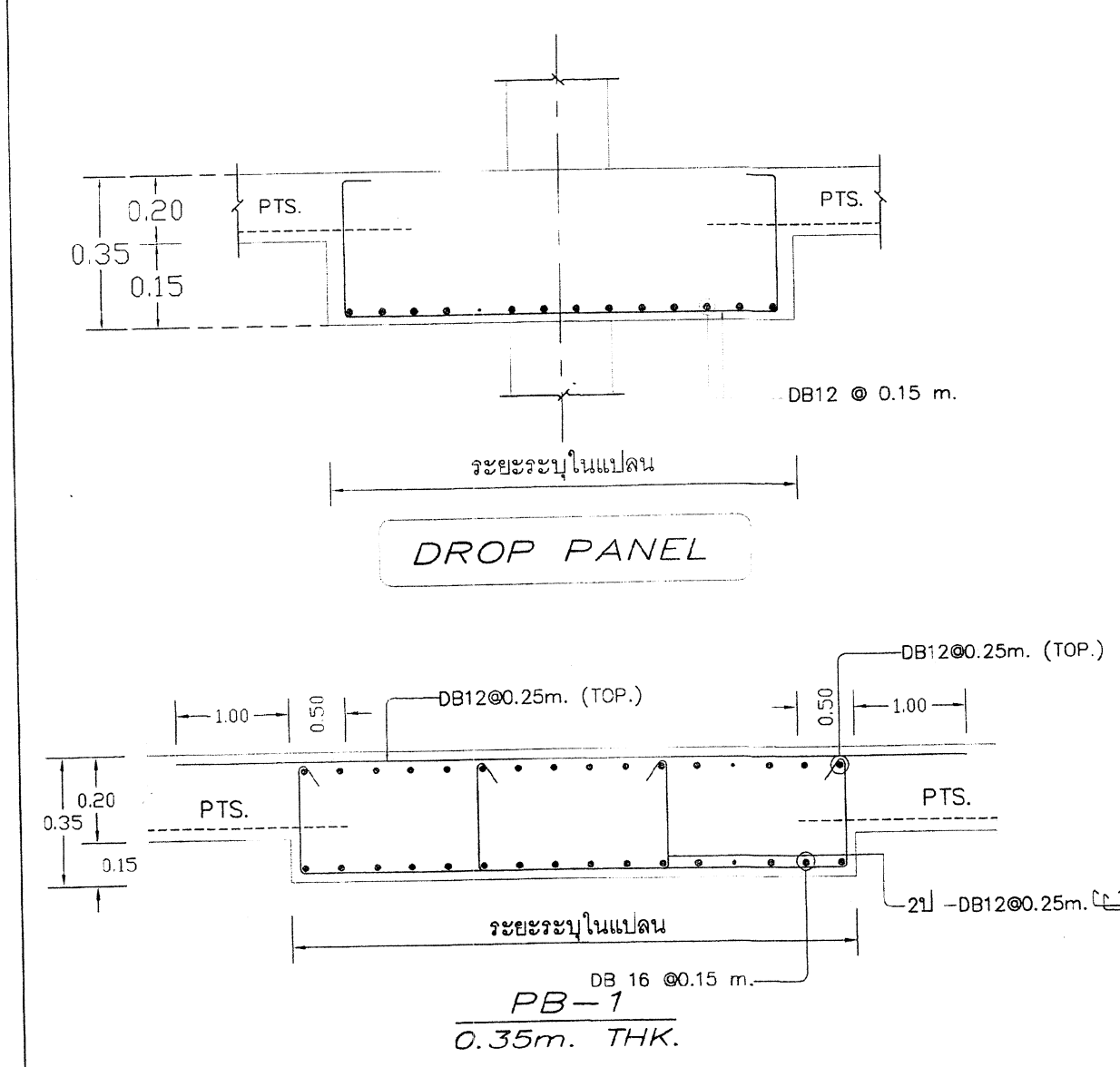

TOP REINFORCEMENT DETAIL AT COLUMN

SECTION (Y) - (Y)

COVERING CONCRETE FOR SLAB 2 CM.

BT = เหล็ก TOP ชันล่าง
BT = เหล็ก BOTTOM ชันบน
BB = เหล็ก BOTTOM ชันล่าง

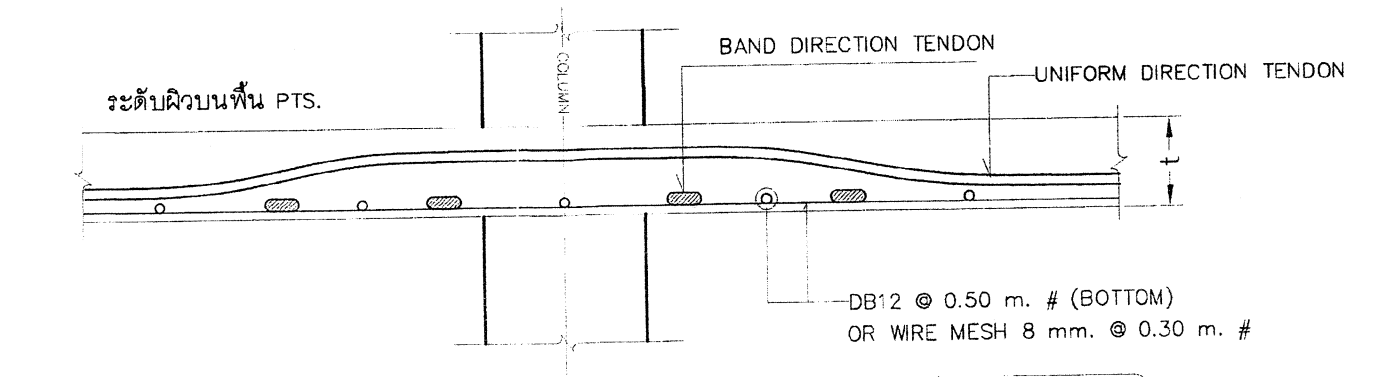

BOTTOM REINFORCEMENT DETAIL AT COLUMN

SECTION Z - Z

TOP REINFORCEMENT			
NAME	DETAIL	LENGTH (m.)	SHAPE
T1	6-DB12 ϕ 0.10	3.50	1.50 2.00
T2	9-DB12 ϕ 0.10	3.00, 2.00	1.50 1.50 & 1.90 0.10
T3	8-DB12 ϕ 0.10	2.20	0.70 1.50
T4	4-DB12 ϕ 0.10	1.70	1.60 0.10





BOTTOM REINFORCEMENT				
NAME	DETAIL	LENGTH (m.)	SHAPE	
B1	2-DB25	3.00, 2.00	1.50	1.50 & 1.90 0.10
B2	2-DB25	2.20	0.70	1.50
B3	2-DB25	1.70		1.60 0.10

Progressive Steel เสริมพื้นด้วยเสาน้ำมัน
DB12 @ 0.50 m. # OR WIRE MESH 8 mm. @ 0.30 m. # ALL AREA

OTHERS REINFORCEMENT

R1 = 3ØB16 @0.10m. (TOP&BOTTOM) WITH STIRRUP RB9 @0.10m. , L =3.50m.
 R2 = 3ØB16 @0.10m. (TOP&BOTTOM) L =1.50m.

REMARK

1.  COLUMN = 0.35m. X 0.70m.
 2.  COLUMN = 0.25m. X 0.40m.
 3.  COLUMN = 0.35m. X 0.35m.
 4.  เหล็กมี SHEAR STIRRUP
 5. $SDL = 250 \text{ ksm.}$
 6. $LL = 300 \text{ ksm.}$
- การเสริมเหล็กของคานี. CORNER ของ PTS.
การเสริมเหล็กคานีงานโครงสร้างอาคารชนิดนี้ตาม TYPICAL DETAILS
ยกเว้นที่จะมีแบบ
8. ส่วนของ RC. STRUCTURE ที่อยู่มากในและต่อเนื่องกับ PTS.
ขอให้ดูออกแบบโดยคำนึงจาก PTS. ด้วย

[illegible]

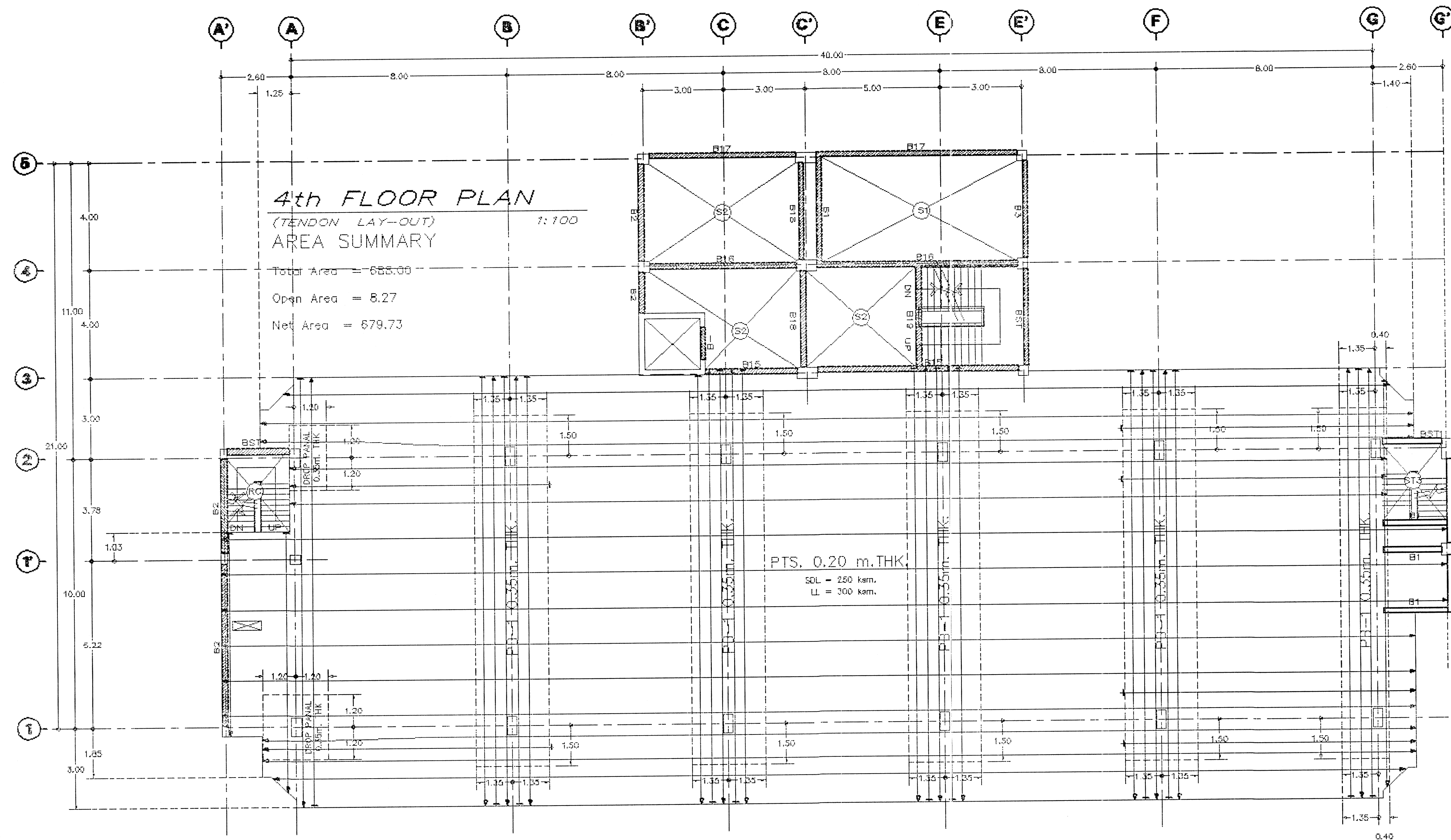

TENDON SYMBOL	REMARK
○	2 STRANDS/TENDON
⊢	3 STRANDS/TENDON
⊣	4 STRANDS/TENDON
+	DEAD END ANCHORAGE
—	STRESSING END ANCHORAGE

REMARK

- COLUMN = 0.35m. X 0.70m.
- COLUMN = 0.25m. X 0.40m.
- COLUMN = 0.35m. X 0.35m.
- เส้น SHEAR STIRRUP
- SDL = 250 ksm.
- LL = 300 ksm.
- การเสริมเหล็กของPTS, CORNER ของ PTS. การเสริมเหล็กตามข้อให้ดูรายละเอียดใน TYPICAL DETAILS ยกเว้นที่ระบุในแบบ
- ส่วนของ RC. STRUCTURE ที่อยู่ภายในและต่อเนื่องกับ PTS. ขอให้ผู้ออกแบบได้เผื่อน้ำหนักจาก PTS. ด้วย

กองโยธาธิการ สำนักงานตำรวจแห่งชาติ			
อาคารที่ทำการ ตำรวจ ภูธรจังหวัด 5 ชั้น			
สถาปนิก	ตำแหน่ง	เลขประจำตัว	ลายมือชื่อ
พล.ท. พชรพงษ์ นิลชัย	ร.ท. พชรพงษ์ นิลชัย	ร.ท. 2636	
วิศวกรโยธา			
พล.ท. ลือชัย นิลชัย	ร.ท. ลือชัย นิลชัย	ร.ท. 10353	
พล.ท. พชรพงษ์ นิลชัย	ร.ท. พชรพงษ์ นิลชัย	ร.ท. 50192	
ร.ท. พชรพงษ์ นิลชัย	ร.ท. พชรพงษ์ นิลชัย	ร.ท. 70850	
วิศวกรโยธา			
พล.ท. พชรพงษ์ นิลชัย	ร.ท. พชรพงษ์ นิลชัย	ร.ท. 4435	
วิศวกรโยธา			
พล.ท. พชรพงษ์ นิลชัย	ร.ท. พชรพงษ์ นิลชัย	ร.ท. 3269	
วิศวกรโยธา			
เขียนแบบ			
วันที่รับงาน			
วันที่รับงานจาก ต.บ. 04/59			
ตรวจ			
พล.ท. พชรพงษ์ นิลชัย	ร.ท. พชรพงษ์ นิลชัย	ร.ท. 10566	
พล.ท. พชรพงษ์ นิลชัย	ร.ท. พชรพงษ์ นิลชัย	ร.ท. 3935	
ตรวจ			
พล.ท. พชรพงษ์ นิลชัย	ร.ท. พชรพงษ์ นิลชัย	ร.ท. 17306	
ลายมือชื่อ			
พล.ท. พชรพงษ์ นิลชัย (พล.ท. พชรพงษ์ นิลชัย)			
ลายมือชื่อ			
แบบร่าง	จำนวนแบบ	หน้างาน	หน้า
บ.ก. 04/59 ก	82	5	5-11/25

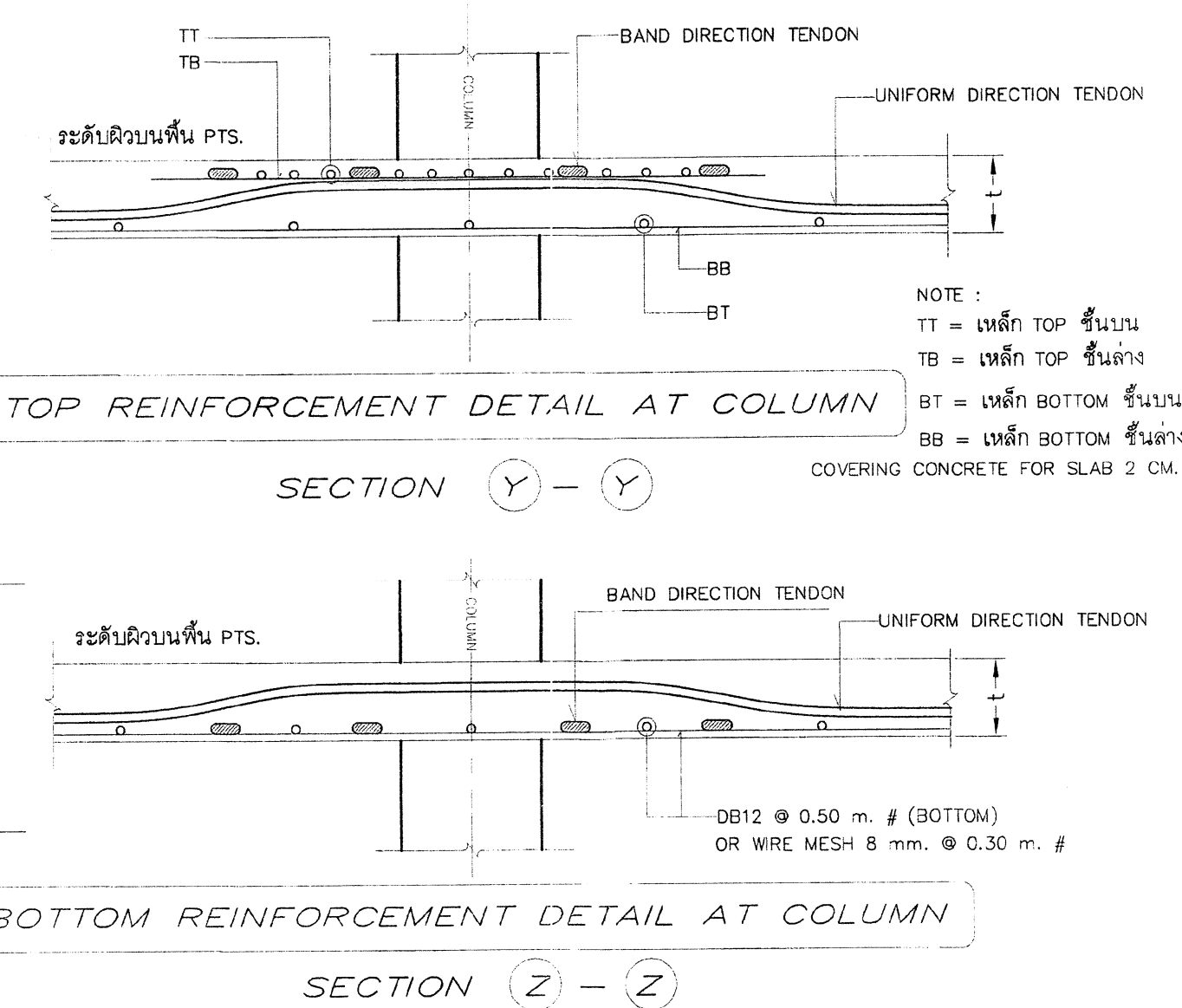
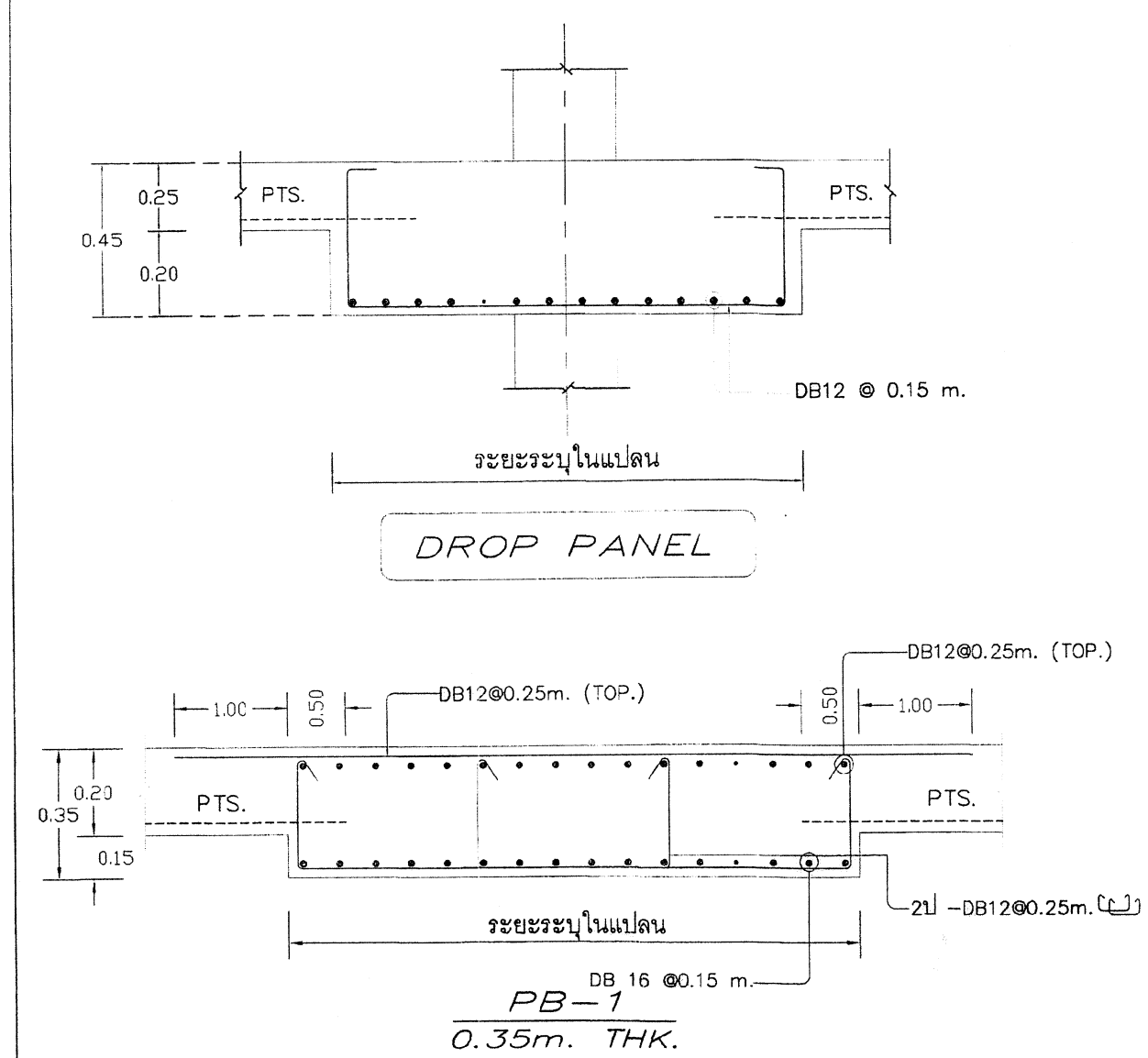

NAME	DETAIL	LENGTH (m.)	SHAPE
T1	6-DB12 @ 0.10	3.50	1.50 2.00
T2	9-DB12 @ 0.10	3.00, 2.00	1.50 1.50 & 1.90 0.10
T3	8-DB12 @ 0.10	2.20	0.75 1.50
T4	4-DB12 @ 0.10	1.70	1.60 0.10





BOTTOM REINFORCEMENT				
NAME	DETAIL	LENGTH (m.)	SHAPE	
B1	2-DB25	3.00 x 2.00	1.50	1.50 & 1.90 0.10
B2	2-DB25	2.20	0.70	1.50 1.60 0.10
B3	2-DB25	1.70		

Progressive Steel เสริมผ่านหัวเสาเท่านั้น
DB12 @ 0.50 m. # OR WIRE MESH 8 mm. @ 0.30 m. # ALL AREA

OTHERS REINFORCEMENT

R1 = 3DB16 @0.10m. (TOP&BOTTOM) WITH STIRRUP RB9 @0.10m. , L =3.50m.
R2 = 3DB16 @0.10m. (TOP&BOTTOM) L =1.50m.

REMARK

1.  COLUMN = $0.35m \times 0.70m$.
2.  COLUMN = $0.25m \times 0.40m$.
3.  COLUMN = $0.35m \times 0.35m$.
4.  สำหรับ SHEAR STIRRUP
5. $SDL = 250 \text{ ksm}$.
6. $LL = 400 \text{ ksm}$.
7. การเสริมเหล็กข้อบ่งชี้, CORNER ของ PTS.
การเสริมเหล็กจำนวนข้อในดูรายละเอียดใน TYPICAL DETAILS
เกี่ยวกับที่ระบุในแบบ
8. ส่วนของ RC. STRUCTURE ที่อยู่ภายในและต่อเนื่องกับ PTS.
ขอให้ออกแบบได้ต่อเนื่องกันจาก PTS. ด้วย

[illegible]

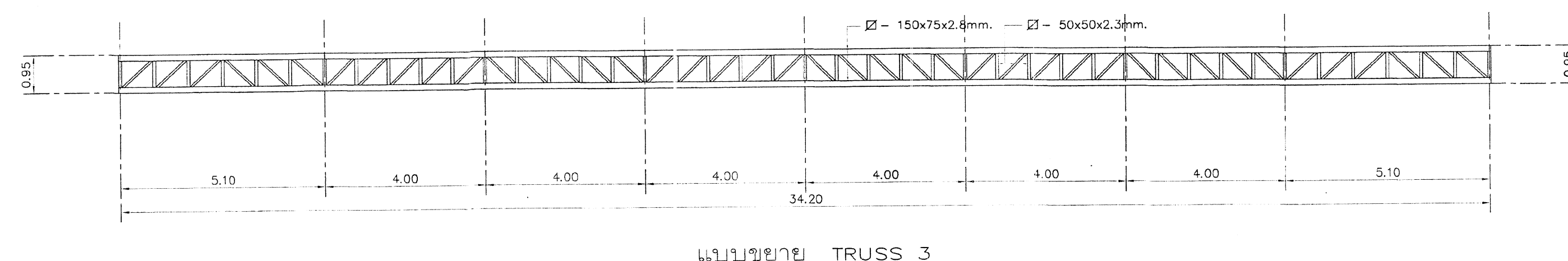
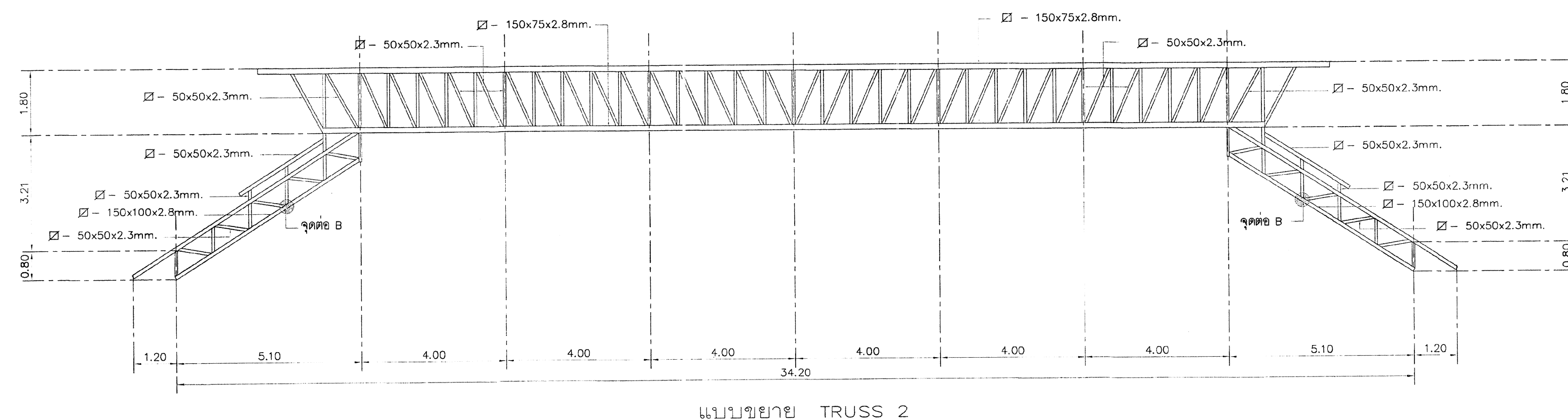
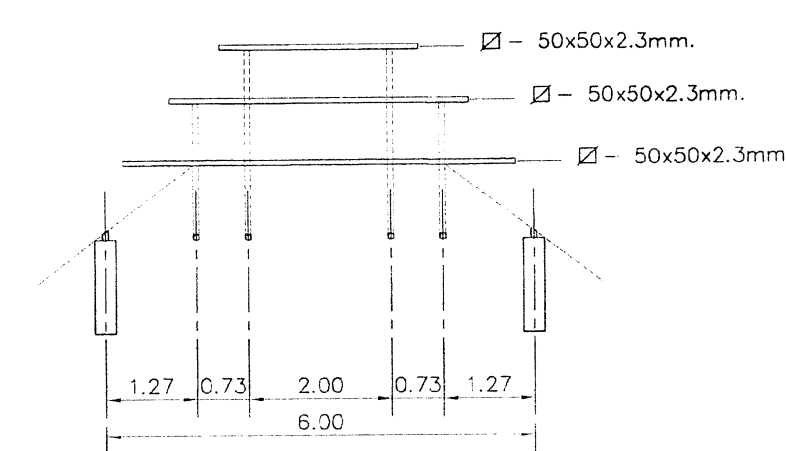
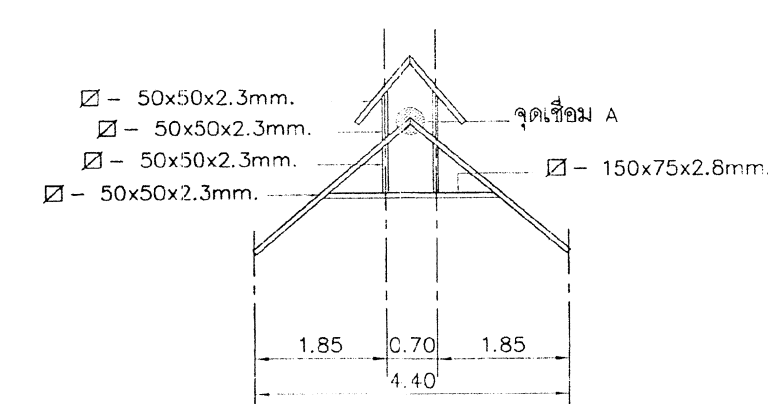
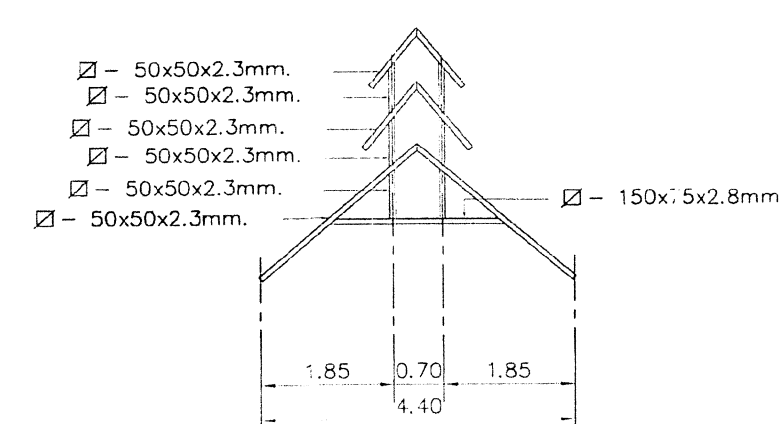
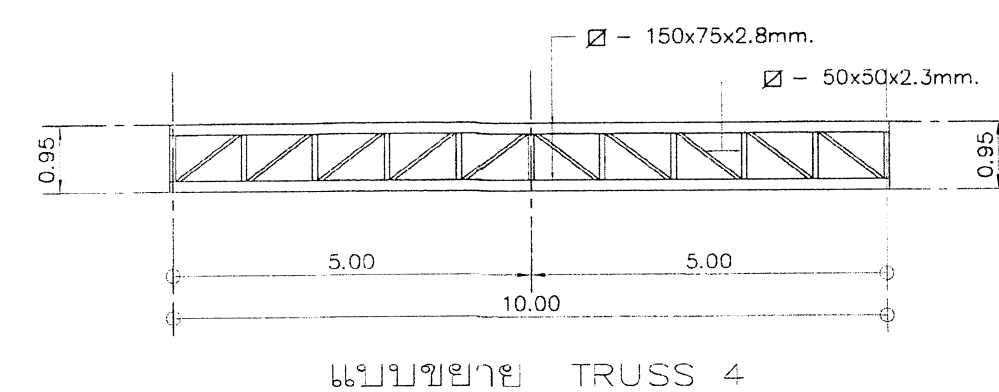
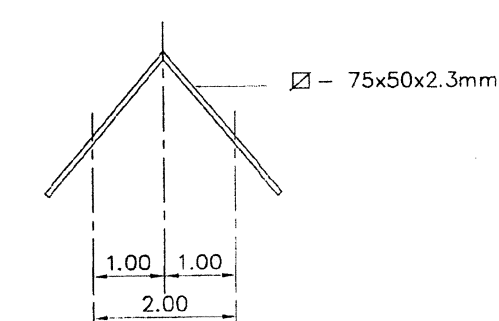
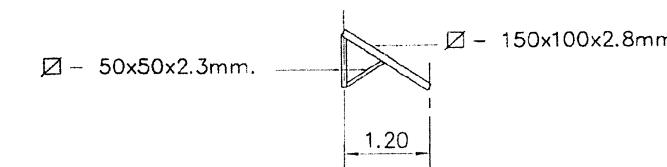
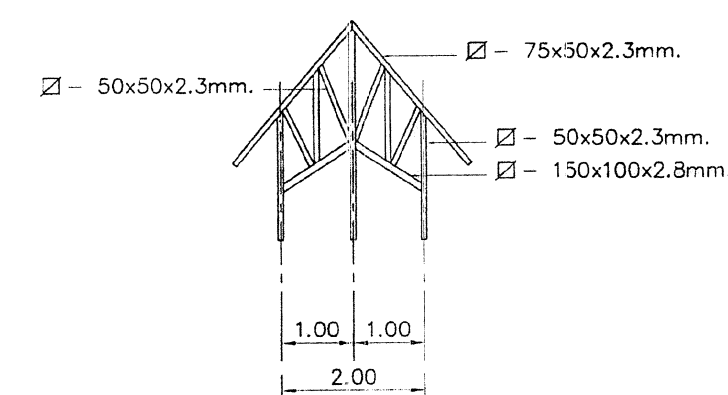
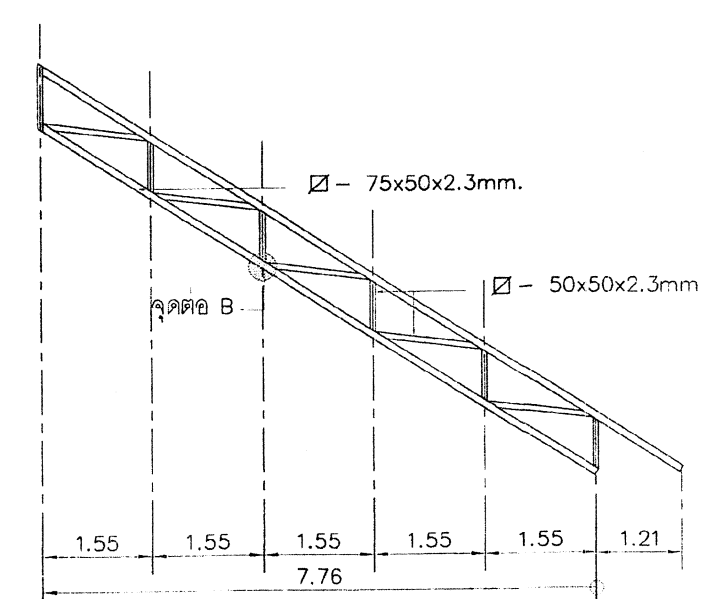
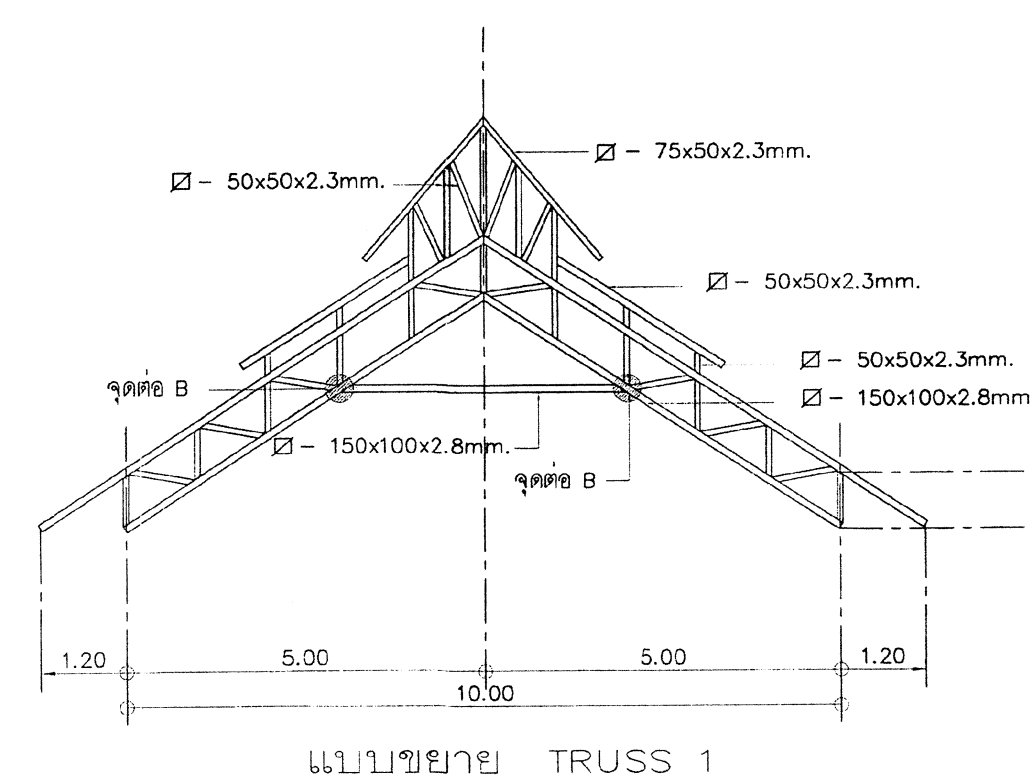

แปลนขยายโครงสร้างหลังคา

[illegible]

[illegible]

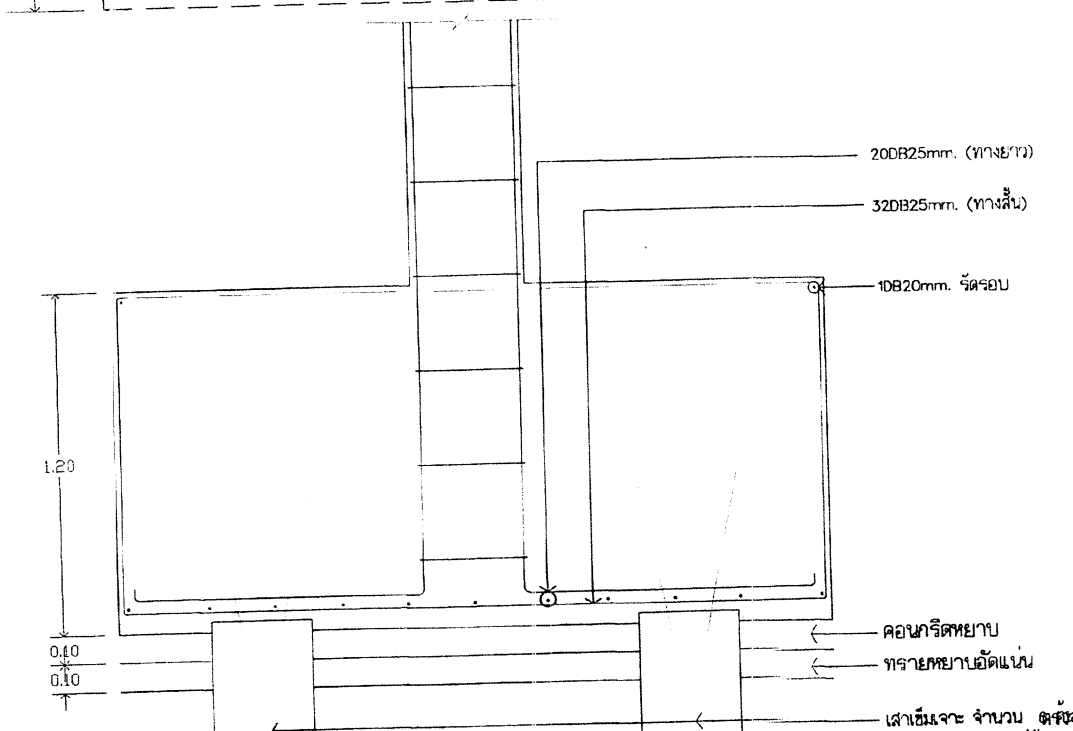
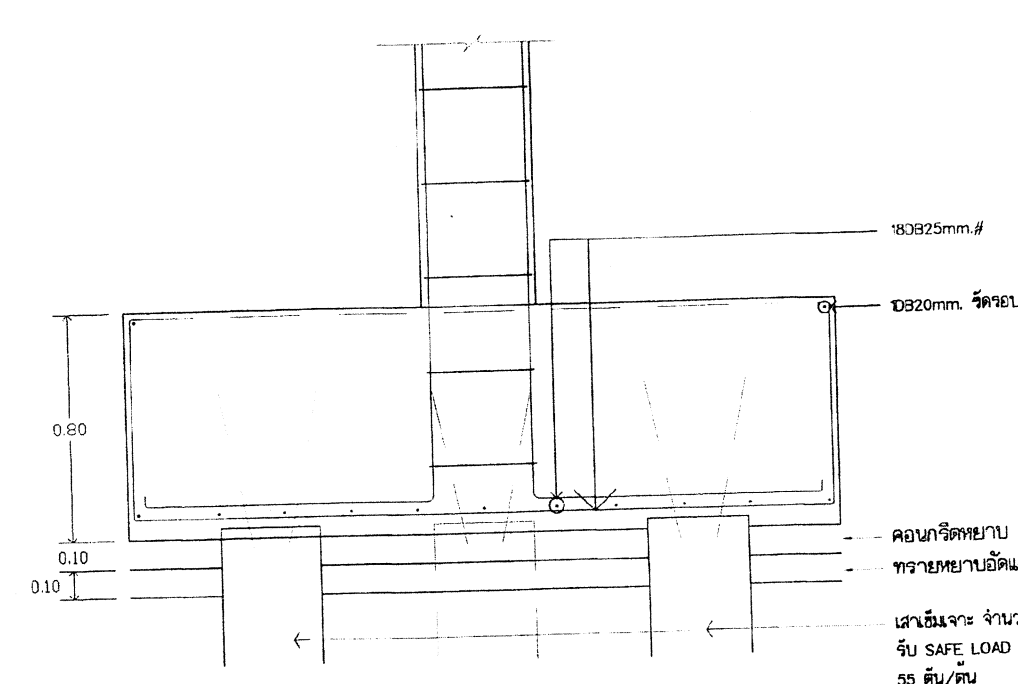
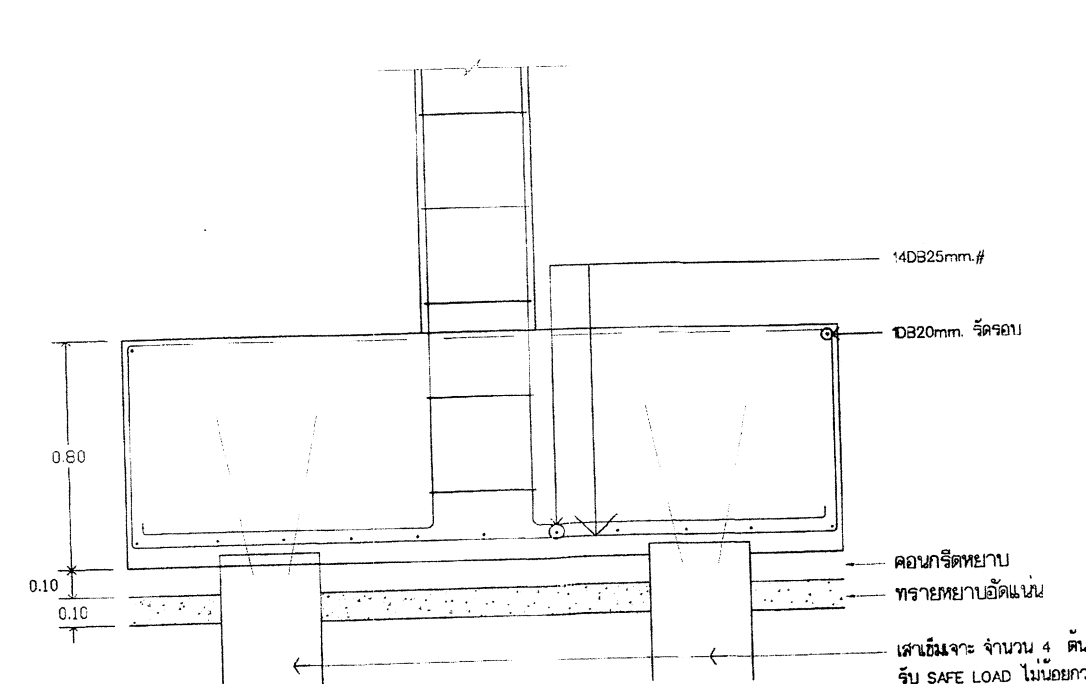
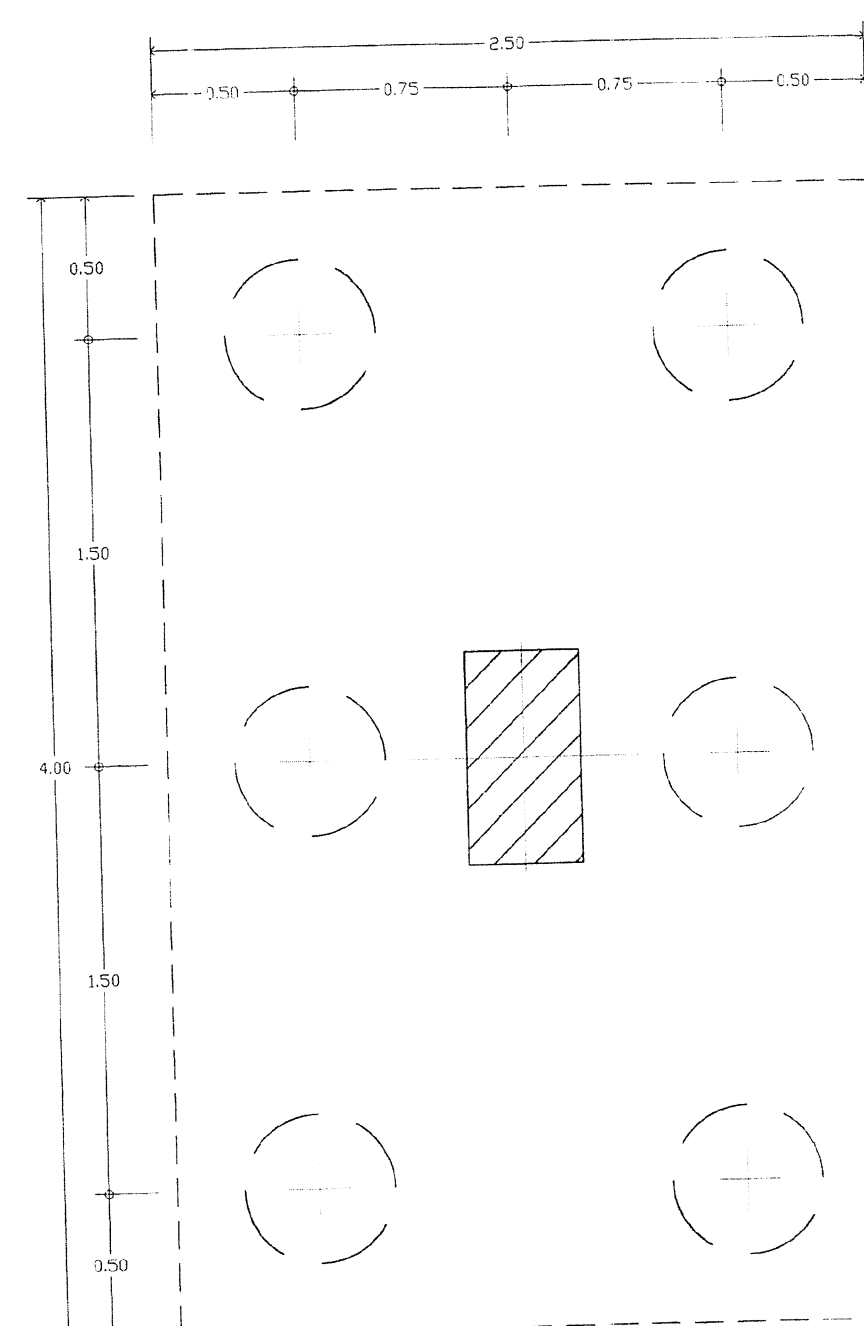
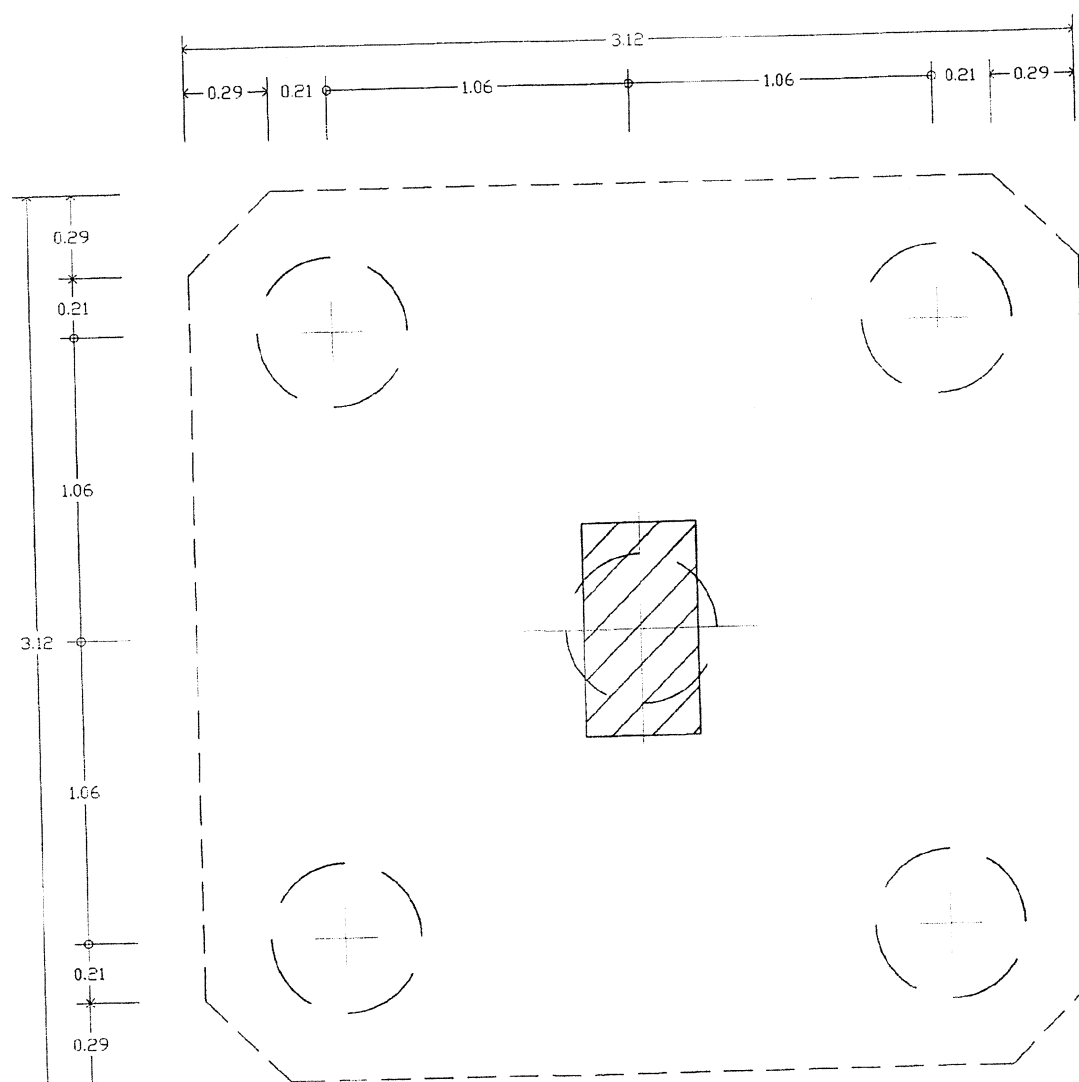
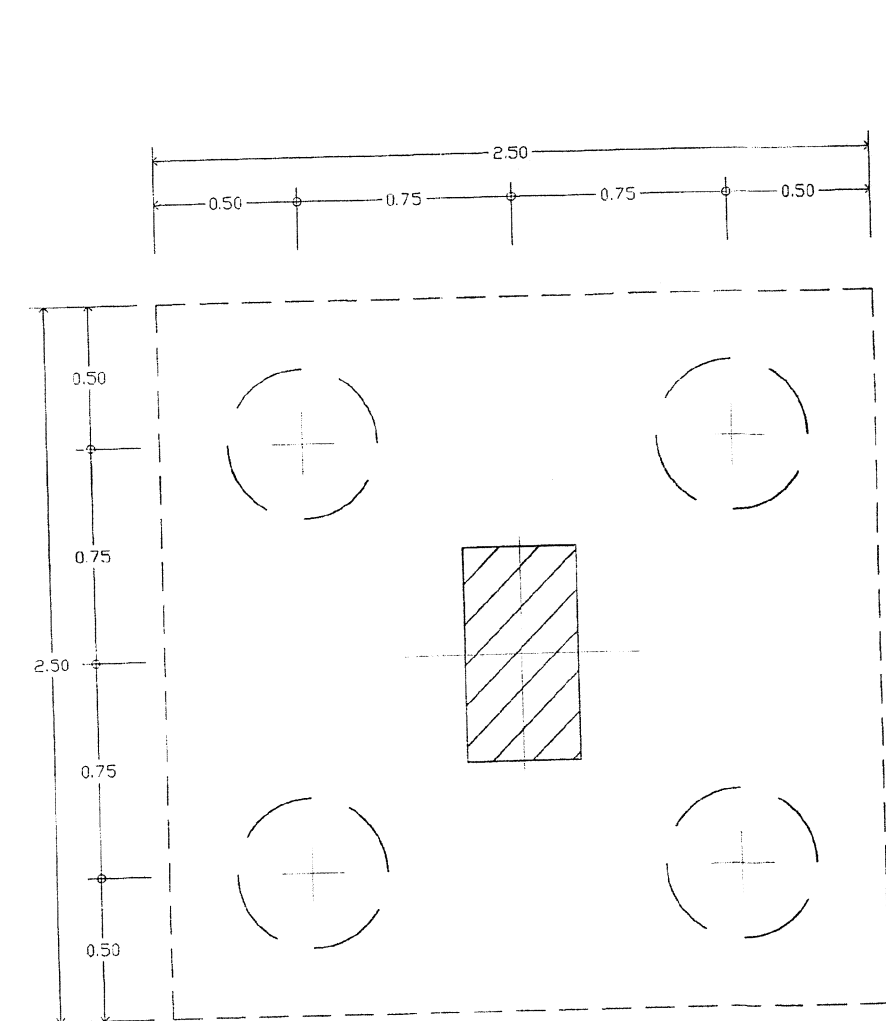
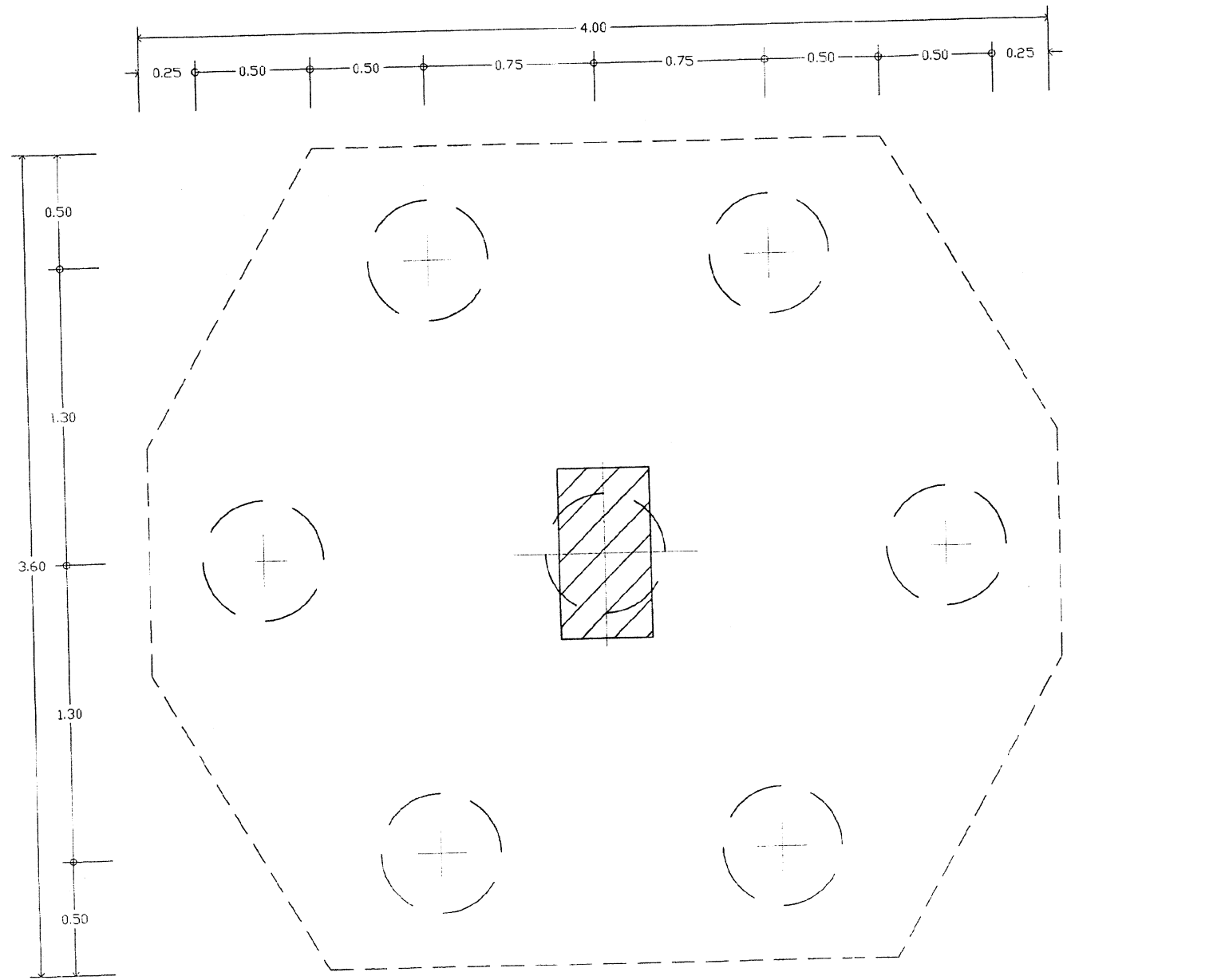
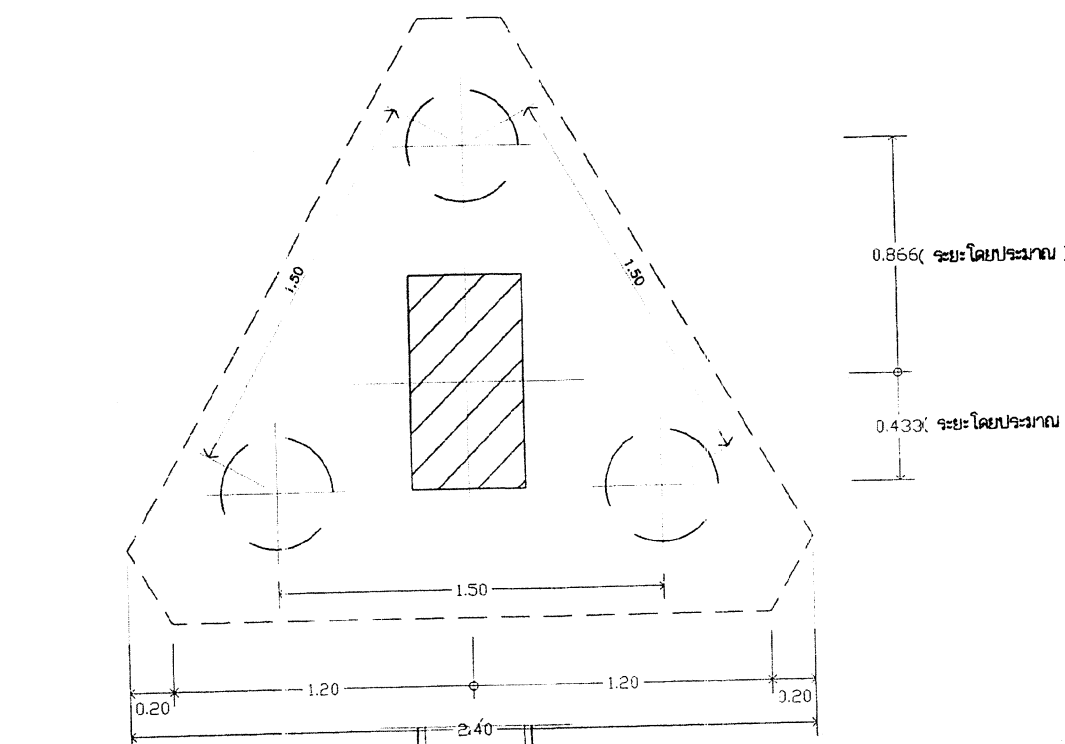
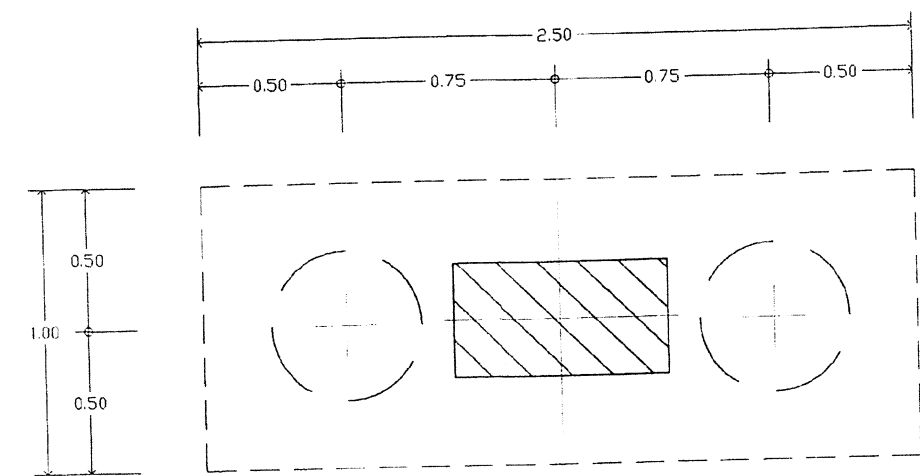
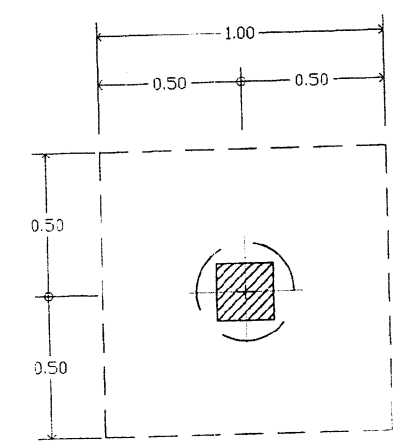

รายการวิศวกรรมโยธา อาคารที่ทำการภูธรจังหวัดเชียงใหม่

[illegible][illegible]

การตรวจลอบถูกพบการฝ่าฝืน ผู้รับจ้างจะต้องตรวจลอบถูกพบการฝ่าฝืนในทุกส่วนทั้งหมด โดยไม่เลือกสิ่งใด หรืออย่าง
ที่เฉพาะจุดเฉพาะบางจุดในการตรวจลอบไว้ให้กับวิศวกรออกแบบตรวจสอบก่อน ซึ่งจะหลอกลวงหรือทุจริตอย่าง
ชัดเจนหรือไม่ หากพบแบบแปลนใดจะระบุเป็นอย่างอื่น ในกรณีที่ความเหมาะสมการตรวจงานก่อนการจ้างของกรมโยธาธิการ
และผังเมือง (มยอ.) ที่แบบประกอบแบบแปลนโดยองค์กรจัด

ส่วนผสมคอนกรีตของเสาเข็มเจาะ คอนกรีตที่ใช้หล่อเสาเข็มเจาะทั้งหมด ให้ใช้คอนกรีตผสมเสร็จ (READY MIXED) จากโรงงานเท่านั้น โดยใช้ส่วนผสมแกล้งด้วยคอนกรีตย 210 ksc. (cylinder) ตามกำหนดในรายการ มย8.

เหล็กเสริมของเสาเข็มเจาะ เหล็กเส้นกลม RB ให้ใช้เหล็กคุณภาพ SR-24 ที่ได้รับใบอนุญาตแสดงเครื่องหมายมาตรฐานผลิตภัณฑ์อุตสาหกรรม เหล็กข้ออ้อย DB ให้ใช้เหล็กคุณภาพ SD-30 ที่ได้รับใบอนุญาตแสดงเครื่องหมายมาตรฐาน

ผู้ผลิตกับลูกค้าพิจารณา
ส่วนเสริมคอนกรีตเสริมโครงสร้างอาคารที่ทาบรอย คมยกริดที่ใช้ก่อโครงสร้างอาคารทั้งหมดภายในส่วนเสริมและ
พื้นที่บริเวณรอยเสริมใน (POST-TENSION FLAT SLAB) ให้ใช้คอนกรีตผสมเสร็จ (READY MIXED) จากโรงงานปูน
โดยใช้ส่วนผสมและกำลังคอนกรีตตามที่ผู้จำหน่าย 280 ksc (cylinder) เหล็กเสริม เหล็กเสริม ใช้โครงสร้าง
เหล็กเสริมเหล็กเสริม (REINFORCEMENT) ใช้เหล็กเสริม SR-24 ที่ผู้จำหน่าย

แสดงเครื่องพ่นยามาตรฐานผลิตภัณฑ์อุตสาหกรรม เหล็กข้ออ้อย (OB) ทุกขนาด ให้ใช้เหล็กคุณภาพ SD-40 ที่ได้รับใบอนุญาตแสดงเครื่องหมายมาตรฐานผลิตภัณฑ์อุตสาหกรรม

1. พื้นชนิดหล่อคอนกรีต ในที่ รายละเอียดตามที่กำหนดในแบบแปลน

ในการก่อสร้างนี้ เป็นระบบอัดแรงชนิด BONDED SYSTEM ก่อนดำเนินการก่อสร้าง ผู้รับจ้างจะต้องเสนอบริษัทที่จะมาทำการทำระบบพื้นคอนกรีตอัดแรงนี้ โดยจะขอเสนอรายการคำนวณ SHOP DRAWING, รูปที่ใช้ในการก่อสร้าง, รายละเอียดการก่อสร้าง และจะส่งมอบงานให้เสร็จเรียบร้อยก่อนดำเนินการอื่นใดต่อไปได้ และจะต้องมีวิศวกรโยธารับผิดชอบ

ในการควบคุมการดำเนินงานก่อสร้างพื้นที่อาคารจัดตั้งแรงในที่นี้ เสนอมาไว้ให้ผู้เกี่ยวข้องพิจารณาให้ความเห็นก่อน โดยบริษัทที่จกร่างดำเนินการทำระบบพื้นอาคารจัดตั้งแรงนี้จะต้องเคยมีผลงานในงานประเภทเดียวกัน ที่ชื่อ

ไม้น้อยกว่าที่อาคารที่จะสร้างบน คอนกรีตหล่อโครงสร้างพื้นชั้นเดียวและผนัง (F-03) ให้ใช้คอนกรีตผสมเสร็จ (READY MIXED) จากโรงงานเท่านั้น โดยใช้ส่วนผสมและค่าจุดอ่อนกึ่งค่ากำลังอัดปรีๆ ไม่น้อยกว่า 320 ksc. (cylinder) ครบ ค.ส.ก. ภายในอาคาร (ถ้ามี) อนุญาตให้ใช้พื้นผิวทาสีเรียบเพดาน

พลอยใบไม้ไผ่โดยไม่มีการพิมพ์หรือลงเงินแต่อย่างใด กอปรดำเนินการจะต้องทำ SHOP DRAWING และยื่นใบ
รายละเอียดโครงสร้าง การเสริมเหล็ก ส่วนผสมและกำลังคอนกรีตที่ใช้ และรายละเอียดการติดตั้งไว้ที่วิศวกรผู้ออกแบบ
พิจารณาให้ความเห็นต่างก่อน และจะต้องมีลักษณะการใช้งานให้สอดคล้องกับตามแบบสถาปัตย์กรรม

ส่วนประกอบต่างของอาคาร นอกเหนือจากอาคารที่ทำการ เช่นถังพักน้ำ คสล. บันได, ถนน, ทางเท้า, บ่อพัก
ของเสียภายใน ส่วนผสมคอนกรีตที่ใช้ตลอดทั้งงานเพื่อให้ได้ส่วนผสมและกำลังคอนกรีต 210 กก. (cylinder).

และหลักฐานอื่นที่ปรากฏในเอกสารที่เกี่ยวข้อง เช่น ภาพถ่าย ภาพวาด แผนที่ แผนผัง และหลักฐานอื่นที่ปรากฏในเอกสารที่เกี่ยวข้อง

[illegible]

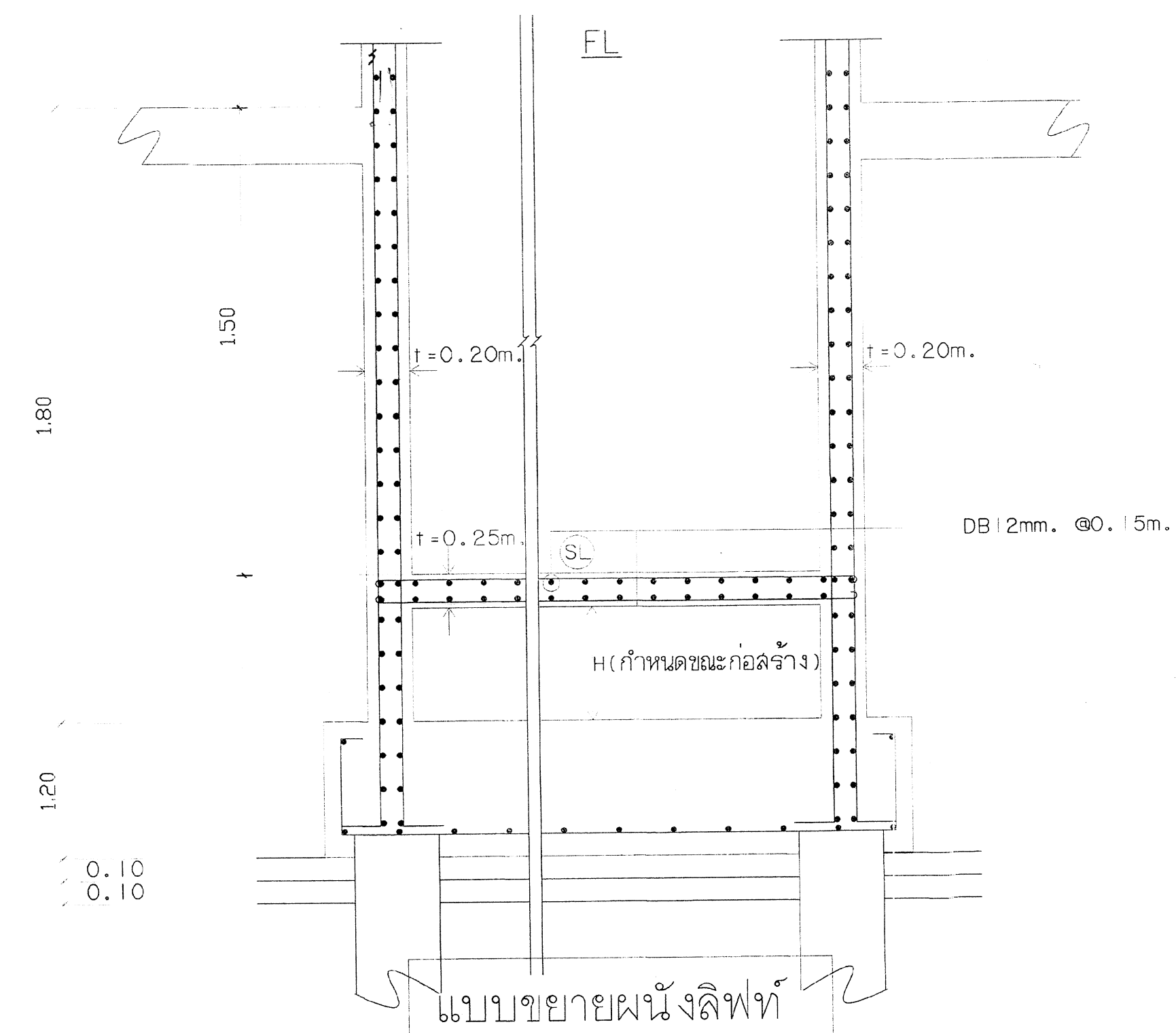
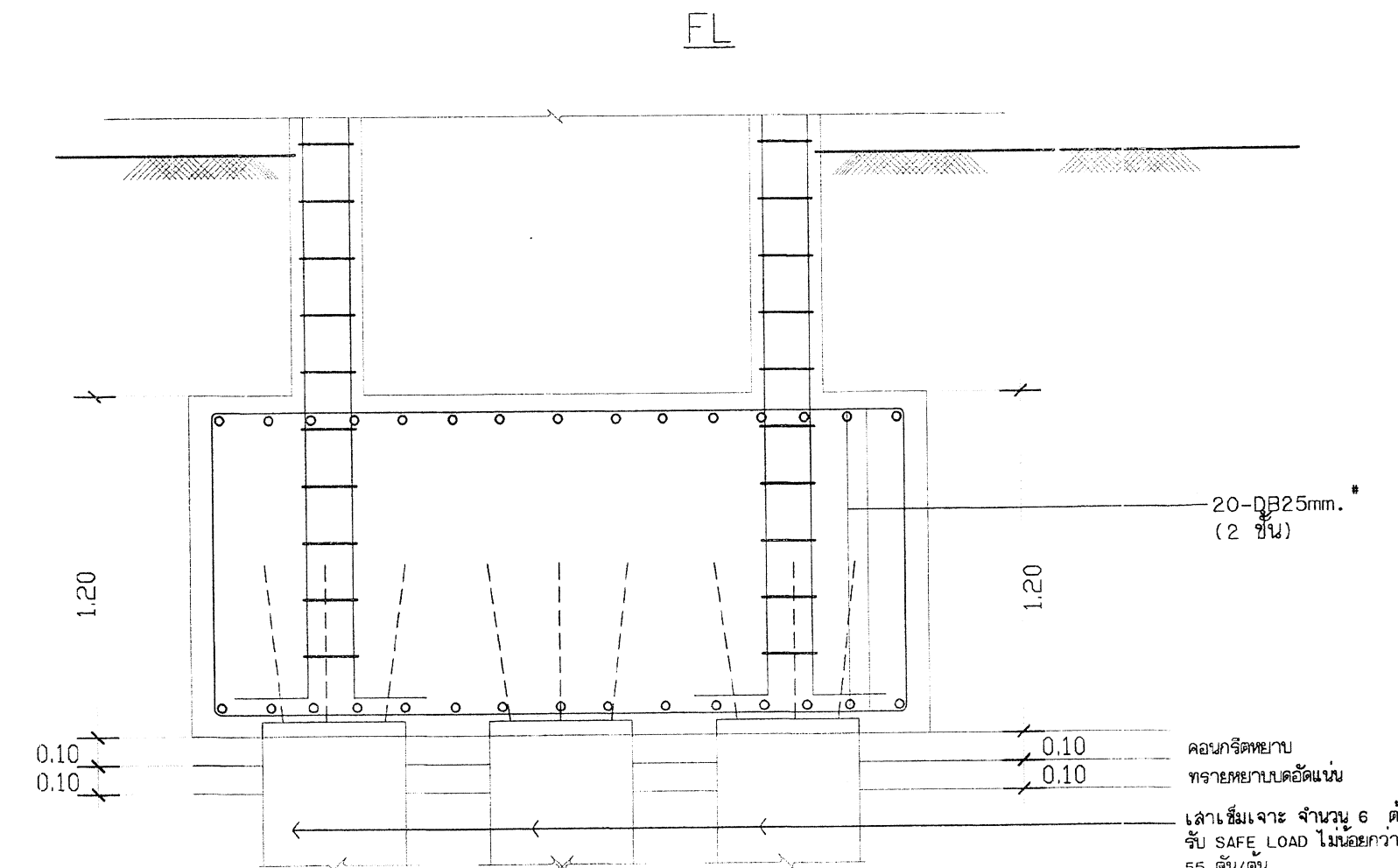
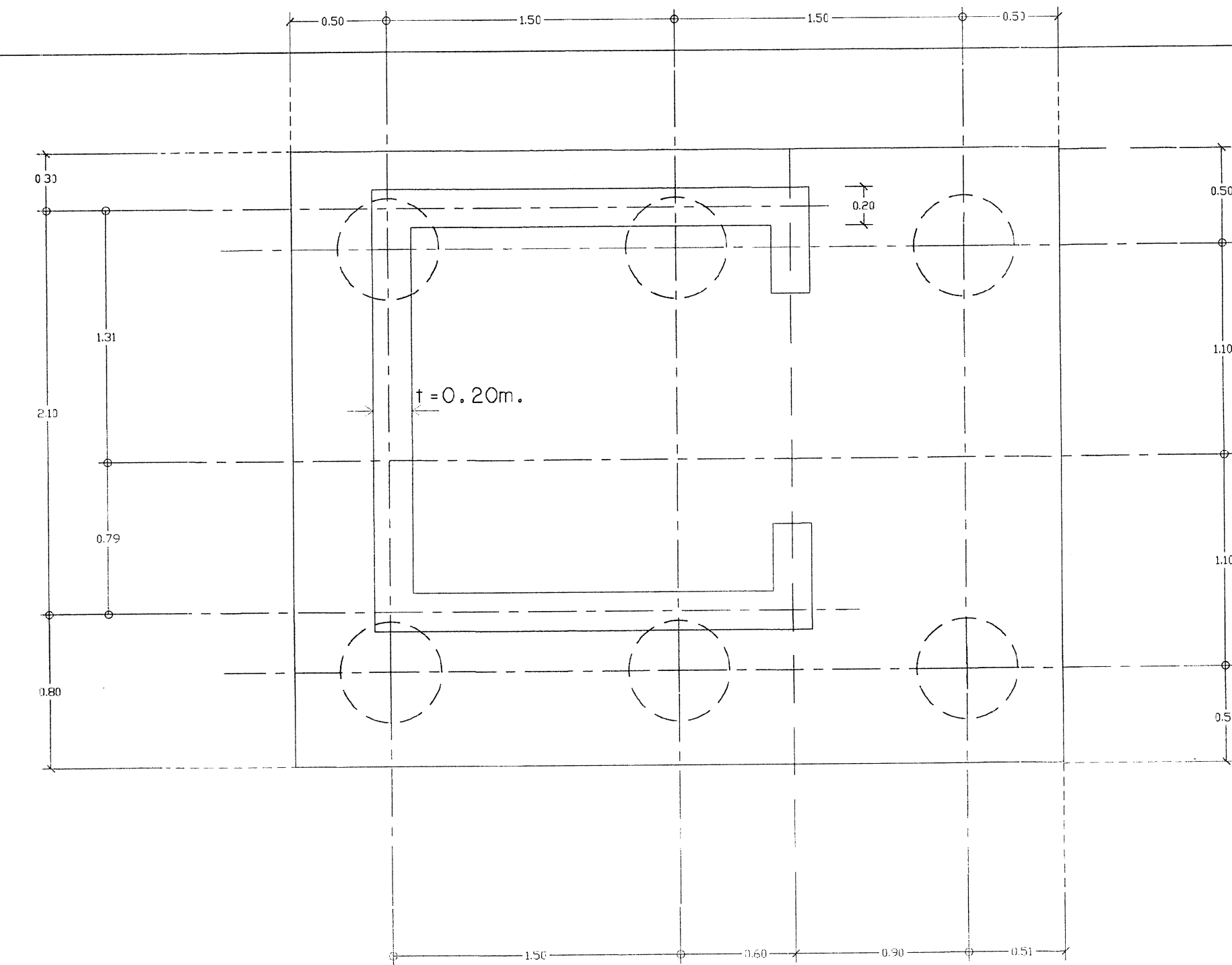
[illegible]

* ၂၀၁၈ ခုနှစ် ဝန်ထမ်းကြေး *

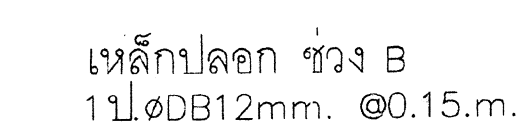
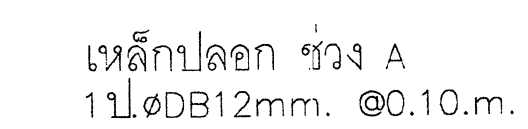
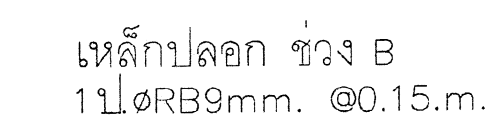
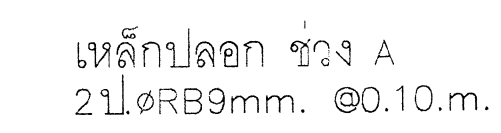
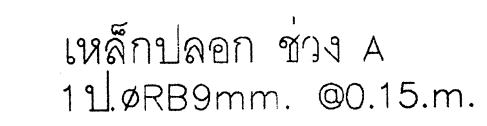
[illegible]

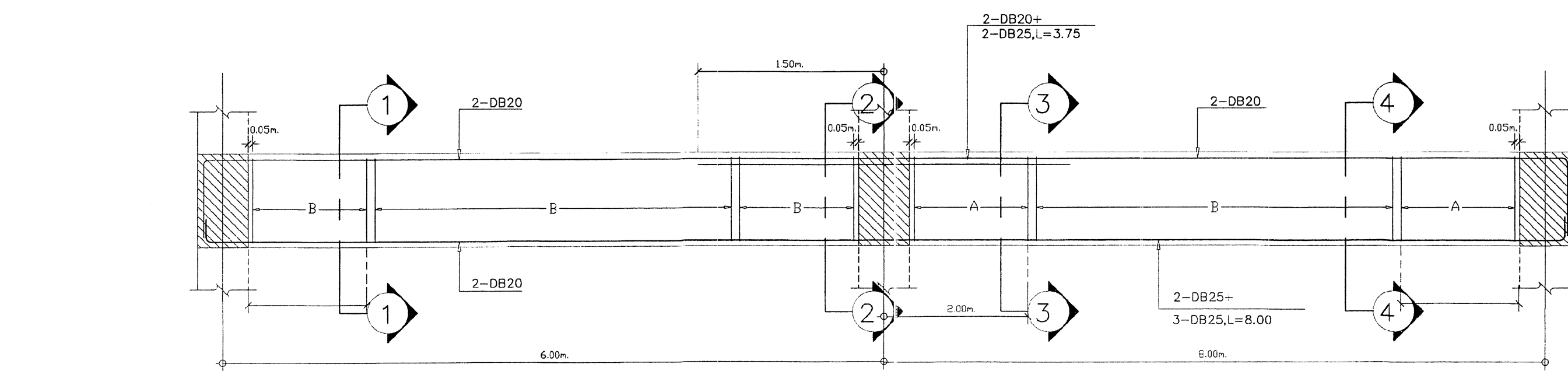

เหล็กปลอก ช่วง A
21๑DB12mm. @0.15.m.

เหล็กปลอก ช่วง B
11๑DB12mm. @0.15.m.

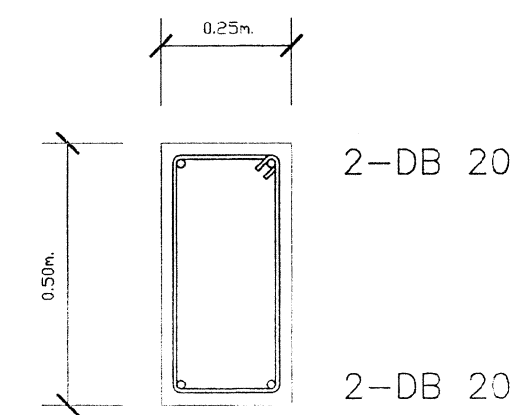

B17
1-1

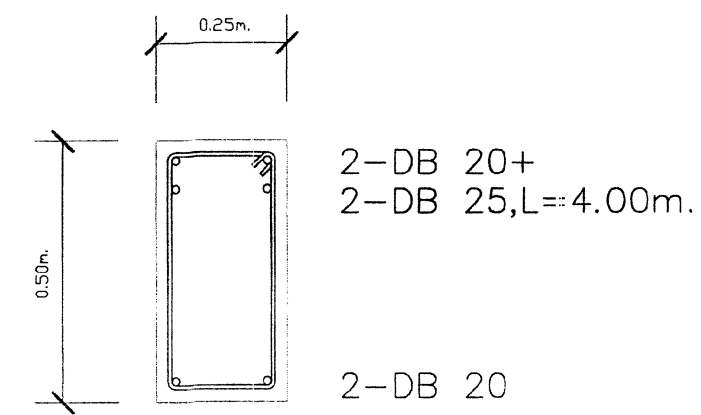

B17
2-2

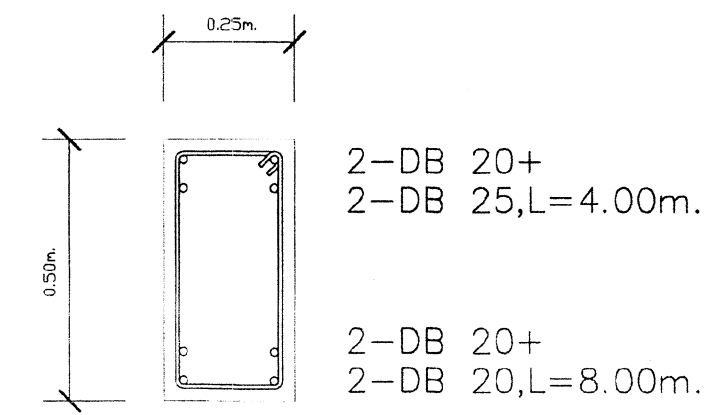

B17
3-3

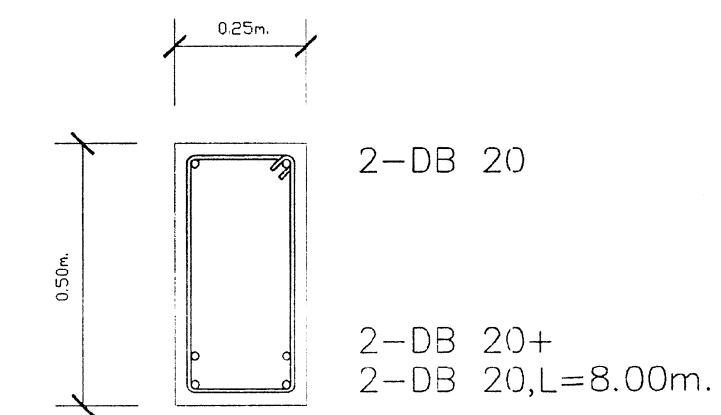

B17
4-4

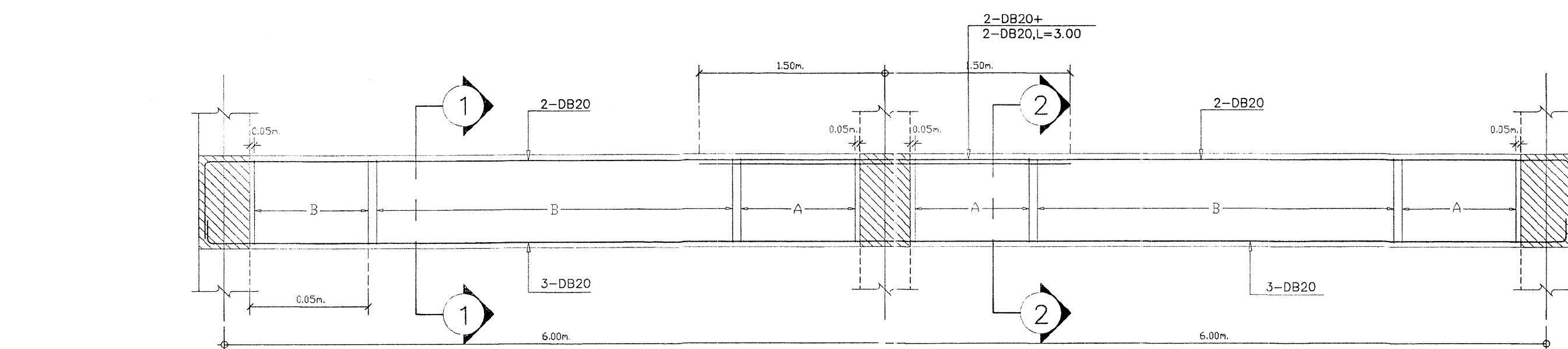

เหล็กปลอก ช่วง A
11๑RB9mm. @0.10.m.

เหล็กปลอก ช่วง B
11๑RB9mm. @0.15.m.

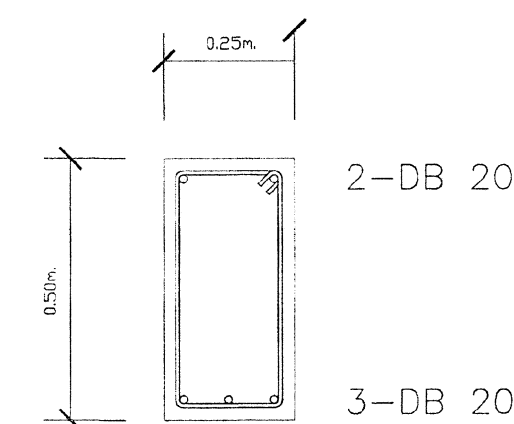

B21
1-1

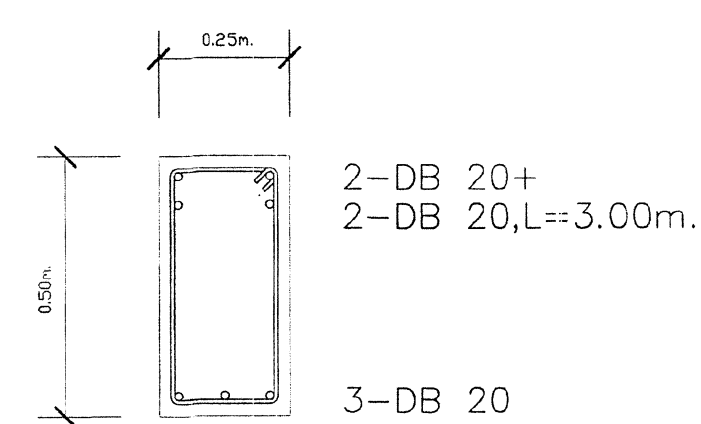

B21
2-2

Type your text

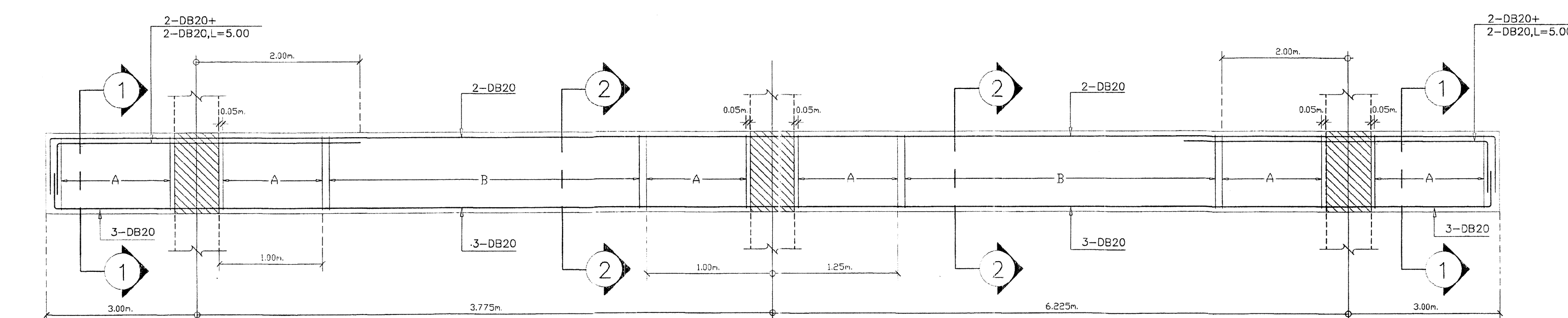

เหล็กปลอก ช่วง A
21๑DB12mm. @0.15.m.

เหล็กปลอก ช่วง B
11๑DB12mm. @0.15.m.

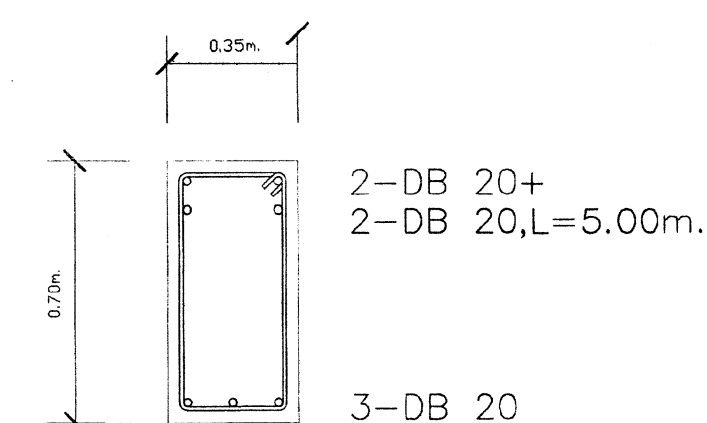

B21
1-1

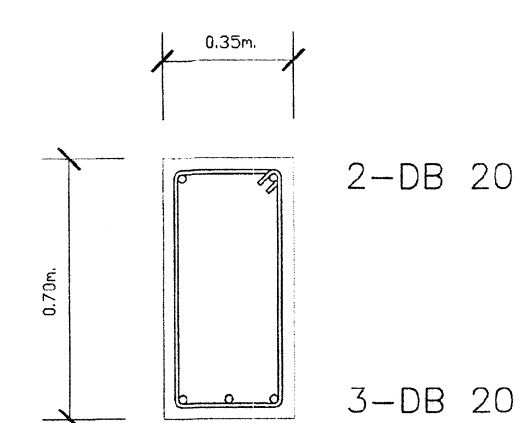

B21
2-2

กองโยธาธิการ สำนักงานตำรวจแห่งชาติ			
กรม			
อาคารที่ทำการ ตำรวจ ภูธรจังหวัด 5 ชั้น			
สถาปนิก/ควบคุม	ตำแหน่ง	พิกัด/เลขที่/พื้นที่	ลายเซ็น
พล.ต.ท.พรเทพ มีสุข	จ.ก.	ภูธร 50125	
วิศวกรโยธา			
พล.ต.ท.บุญพา บุญพา	จ.ก.	5010353	
พล.ต.ท.พรเกียรติ พรเกียรติ	จ.ก.	50192	
พล.ต.ท.สุวิทย์ สุวิทย์	จ.ก.	70850	
วิศวกรไฟฟ้า			
พล.ต.ท.พรเทพ พรเทพ	จ.ก.	44335	
วิศวกรโยธา/ควบคุม			
พล.ต.ท.วิชัย วิชัย	จ.ก.	3089	
วิศวกรโยธา/ควบคุม			
ชื่อแบบ			
ผู้เขียน/ร่าง			
มีแบบ/แบบมาจาก ค.บ.บ.4/59			
ตรวจ			
พล.ต.ท.จ.วิชัย จ.วิชัย	จ.ก.	10588	
พล.ต.ท.ปรีดี ปรีดี	จ.ก.	3935	
ตรวจ/ควบคุม			
พล.ต.ท.สุวิทย์ สุวิทย์	จ.ก.	17308	
ลายเซ็น			
พล.ต.ท. (ชื่อ/นามสกุล/ตำแหน่ง)			
แบบ/แบบ			
แบบ/แบบ	จำนวนแบบ	แบบ/แบบ	แบบ/แบบ
บ.ก.บ.04/59 ก	82	S	S-13/25

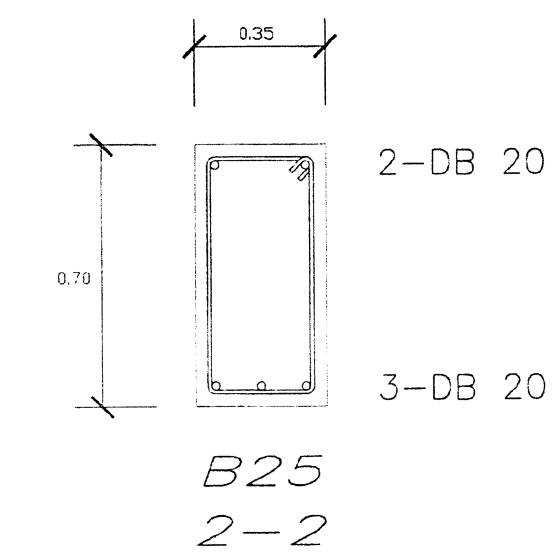
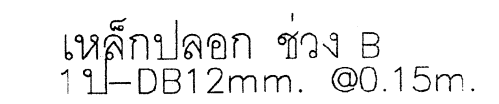
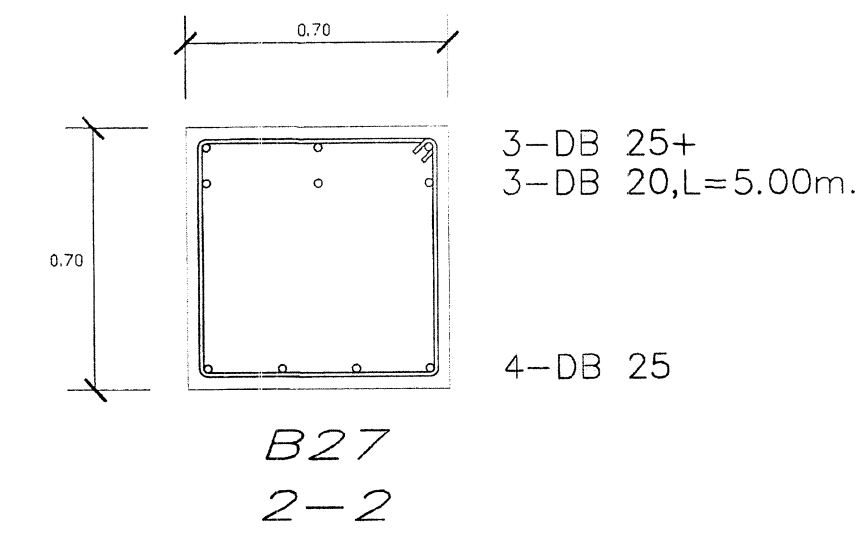
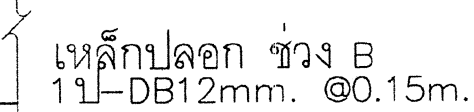
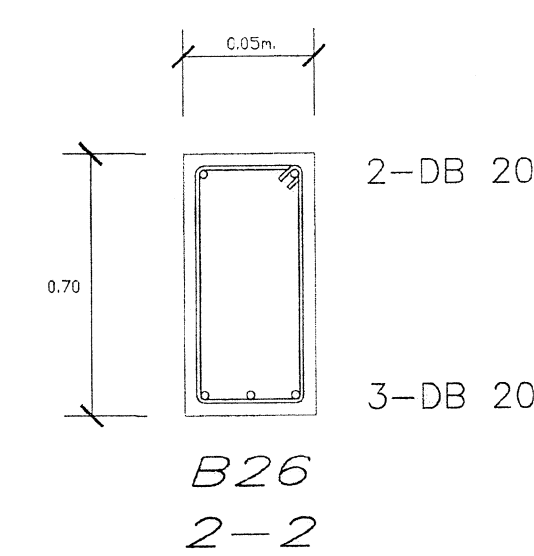
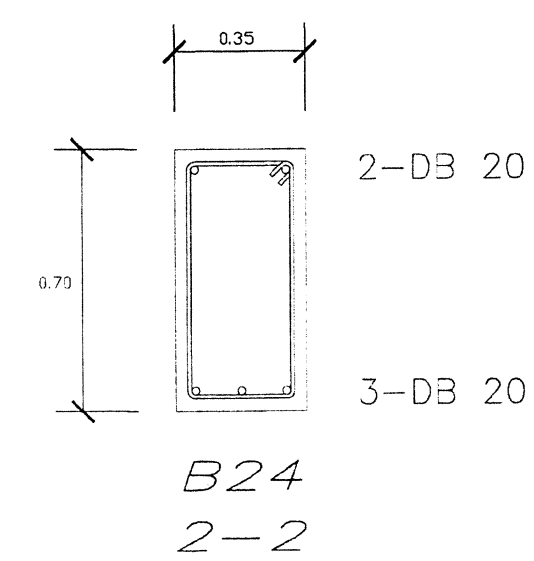
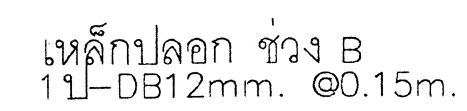
[illegible]

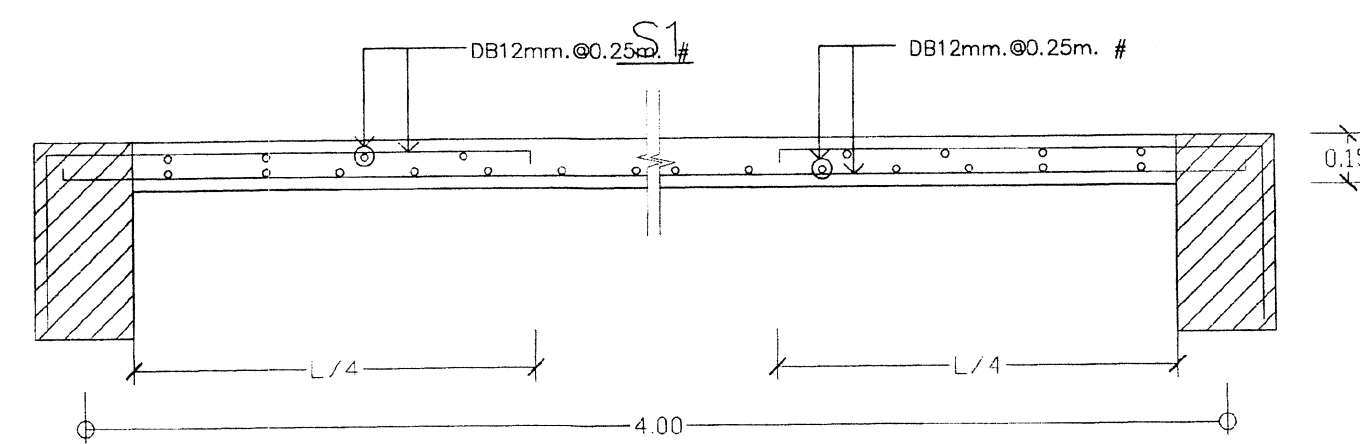
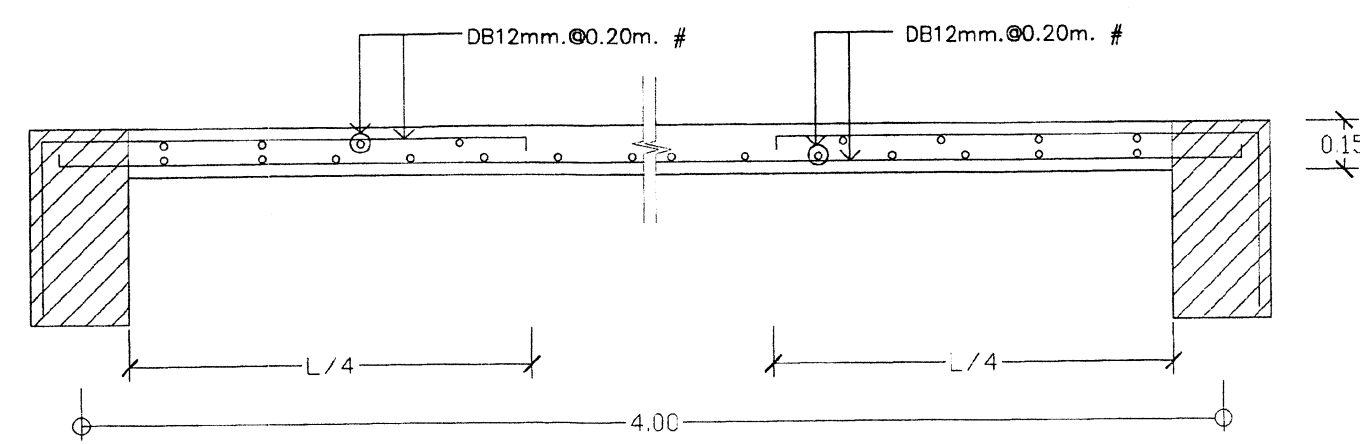

S2

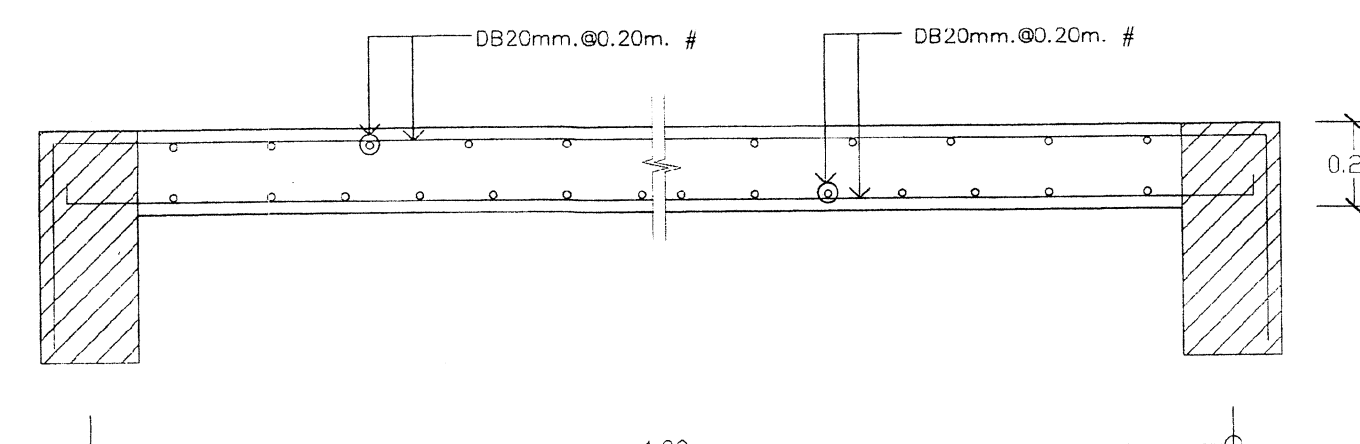

S7

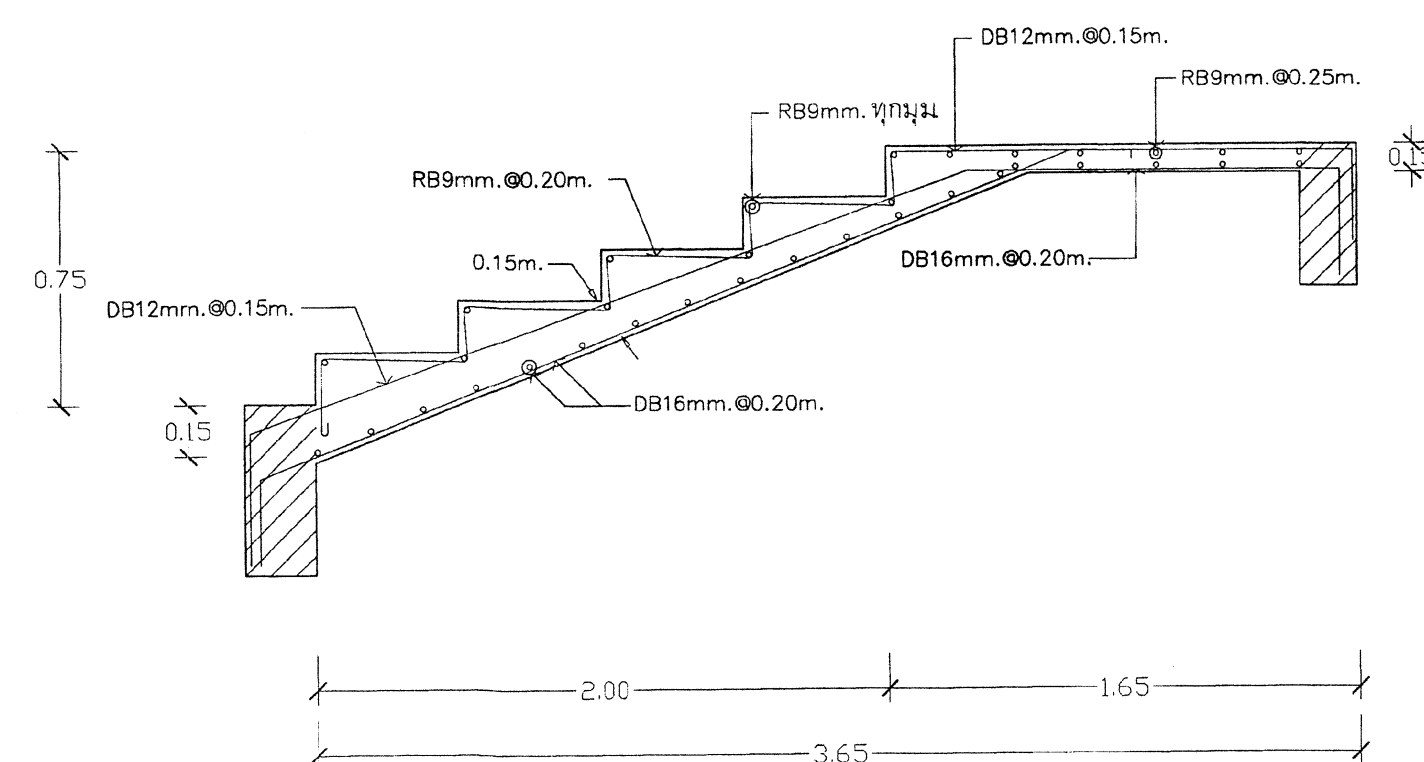

ST-1

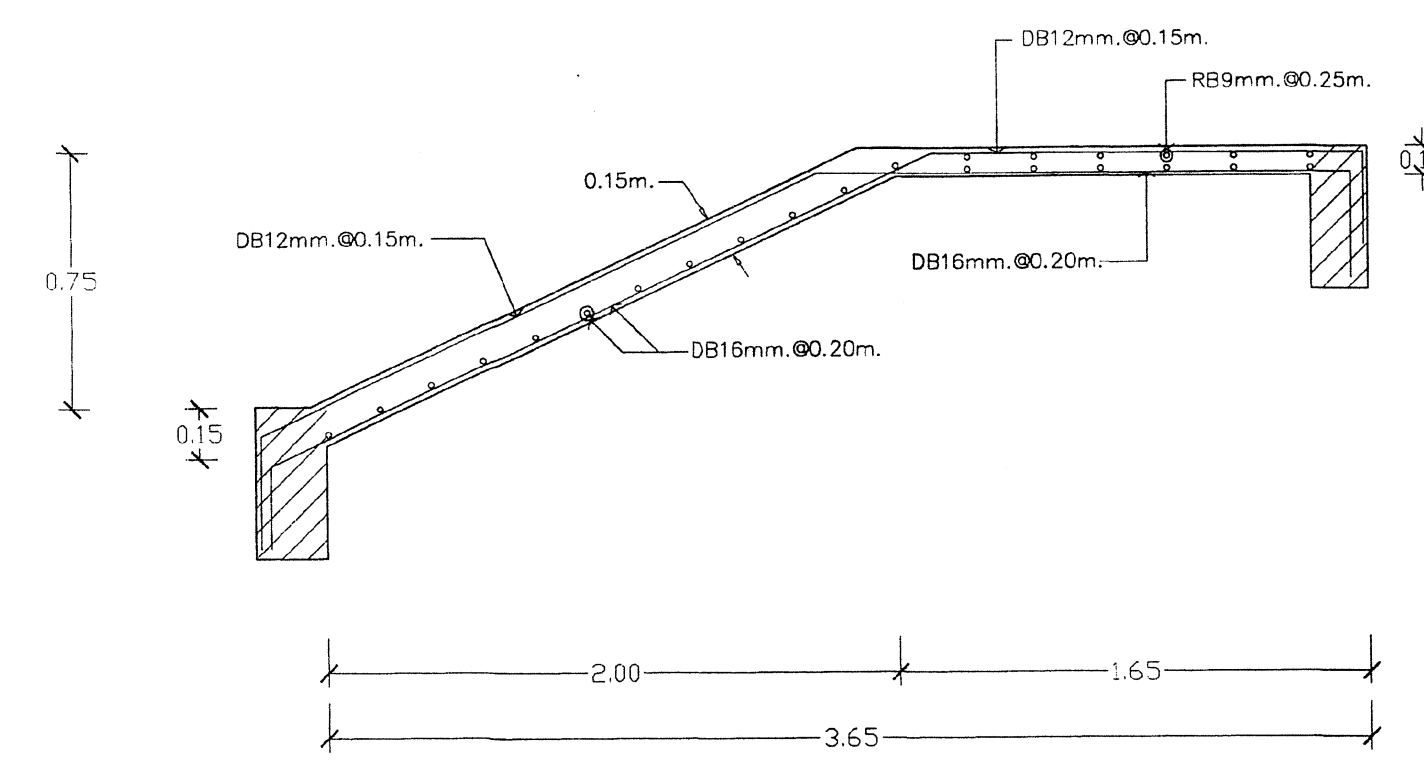

ST-1

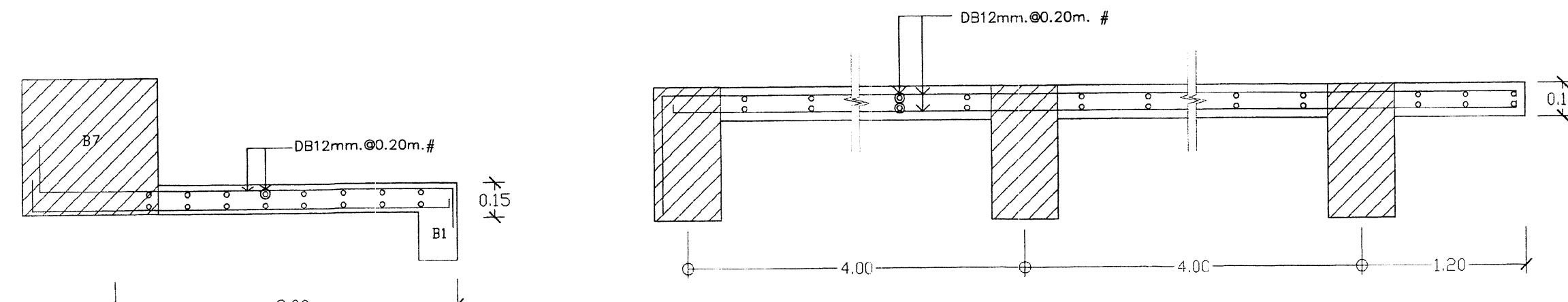

RS

RS

RSC

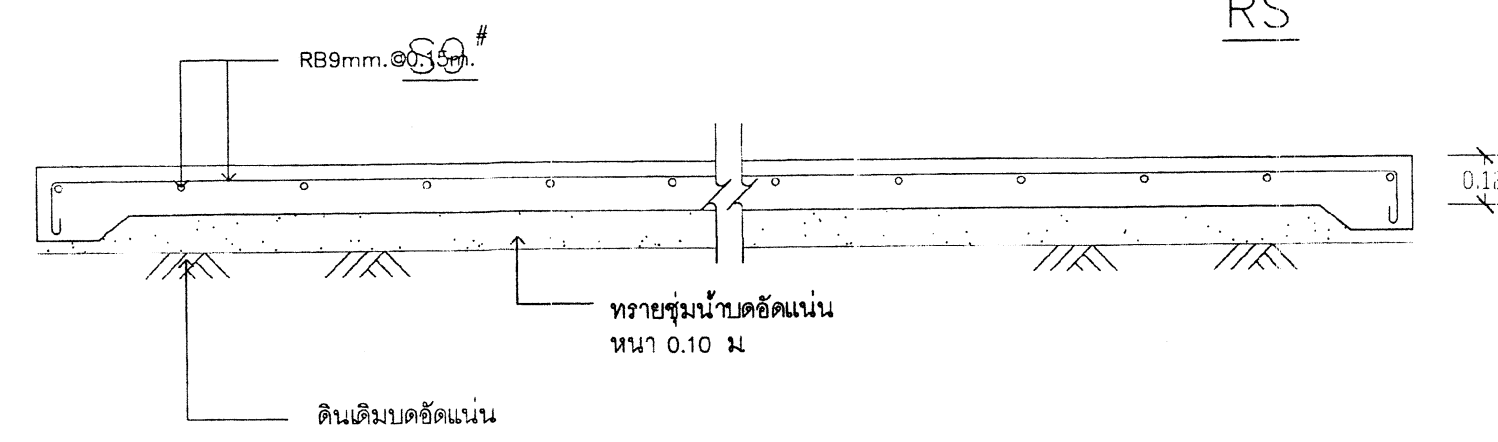

GS

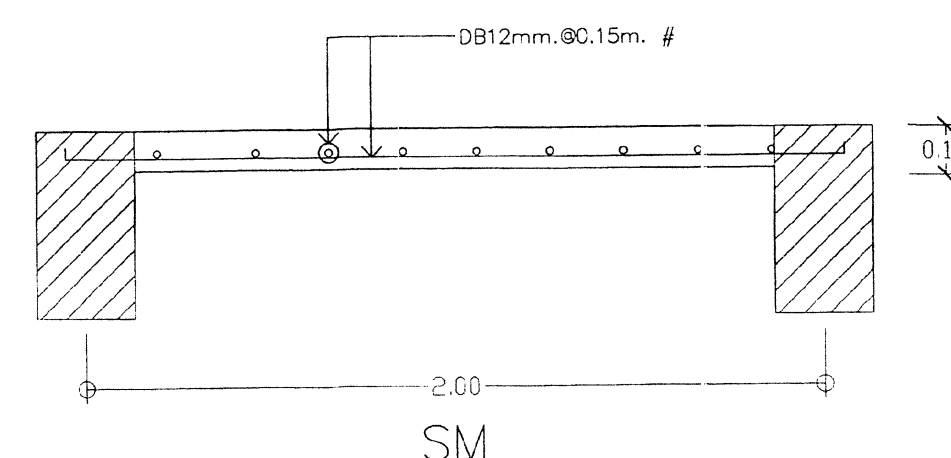

SM

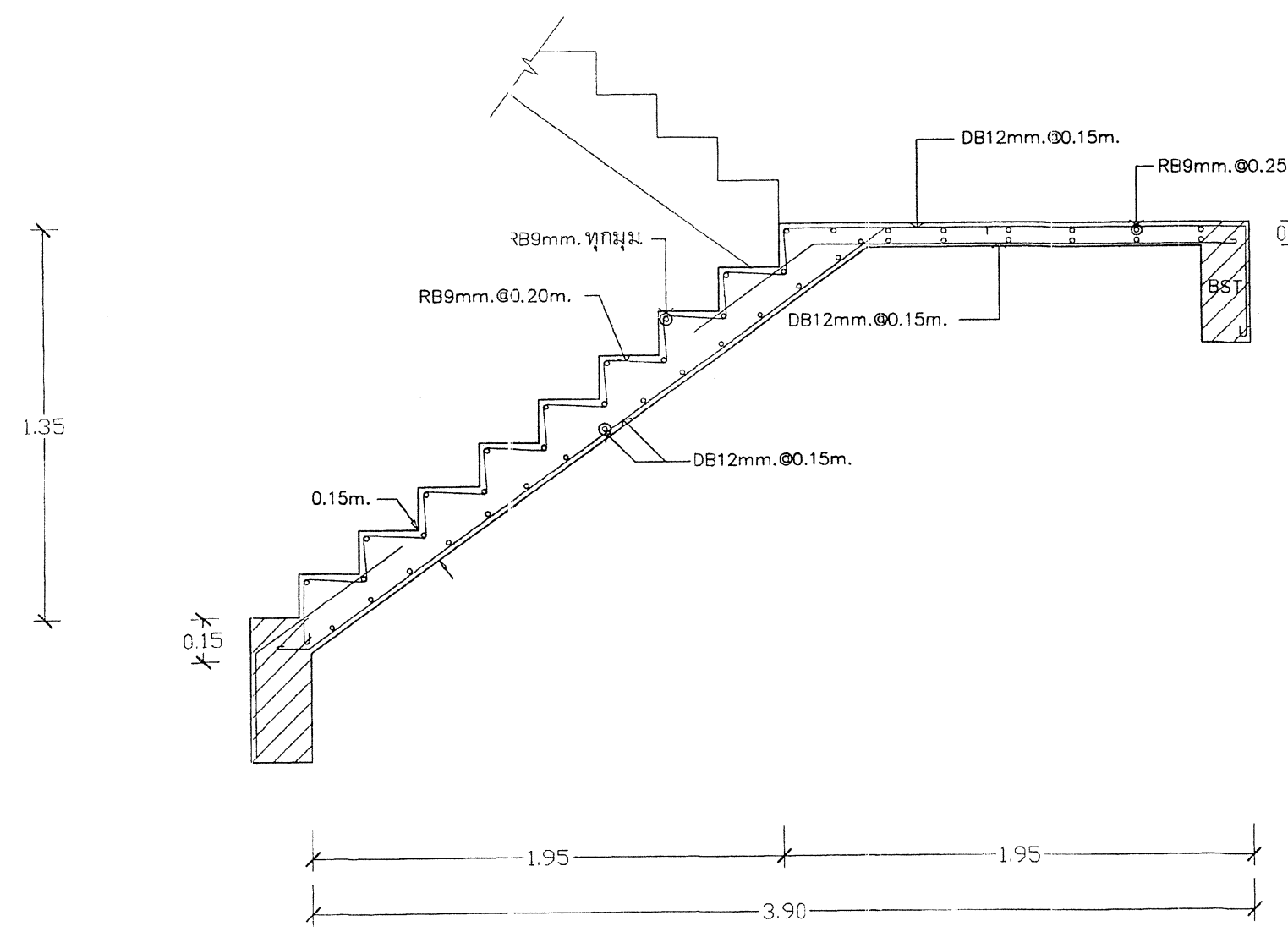

ST-2

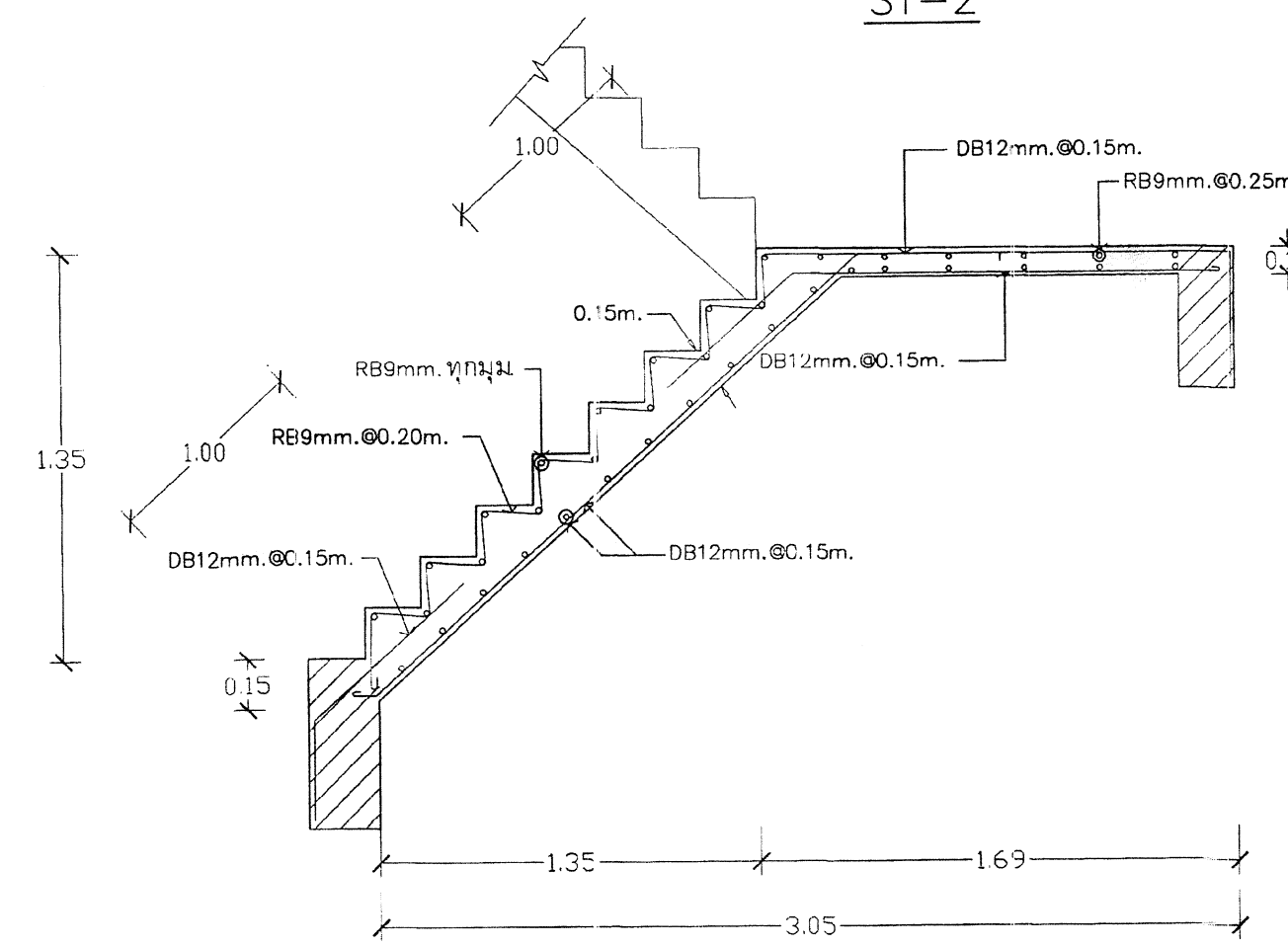

ST-3

กองโยธาธิการ สำนักงานตำรวจแห่งชาติ			
งาน อาคารที่ทำการ ตำรวจภูธรจังหวัด 5 ชั้น			
สถาปนิก/ผู้ออกแบบ	ตำแหน่ง	ลงนาม/ลงนามในชื่อ	ตรวจ/รับใช้
พล.ท. วรพจน์ มีสุข	จ.ก.	ลงนามในชื่อ	จ.ก. 3812036
วิศวกร/ผู้ออกแบบ			
พล.ท. ชัยวุฒิ บุญมาก	จ.ก.	ลงนามในชื่อ	จ.ก. 10353
พล.ท. พงษ์วิทย์ พงษ์วิเศษ	จ.ก.	ลงนามในชื่อ	จ.ก. 50192
จ.ส.อ. ชัยศักดิ์ คณานุกูล	จ.ก.	ลงนามในชื่อ	จ.ก. 70850
วิศวกร/ผู้ดำเนินการ			
พล.ท. จักรพันธ์ ศรีจันทร์	จ.ก.	ลงนามในชื่อ	จ.ก. 4435
วิศวกร/ผู้ควบคุมงาน			
พล.ต.อ. ชัยวุฒิ บุญมาก	จ.ก.	ลงนามในชื่อ	จ.ก. 3260
ชื่อ/นามสกุล			
ตำแหน่ง/หน้าที่			
มีใบประกอบวิชาชีพ จ.ก. 04/59			
วันที่			
พล.ต.อ. วรพจน์ มีสุข	จ.ก.	ลงนามในชื่อ	จ.ก. 10353
พล.ต.อ. ชัยวุฒิ บุญมาก	จ.ก.	ลงนามในชื่อ	จ.ก. 50192
ตรวจ/รับใช้			
พล.ต.อ. ชัยวุฒิ บุญมาก	จ.ก.	ลงนามในชื่อ	จ.ก. 17308
ชื่อ/นามสกุล			
ตำแหน่ง/หน้าที่			
มีใบประกอบวิชาชีพ จ.ก. 04/59			
แบบ/ชุด	จำนวนแผ่น	หน้า/หน้ารวม	แผ่นที่
บก.ตร.04/59 ก	82	9	5-25/25

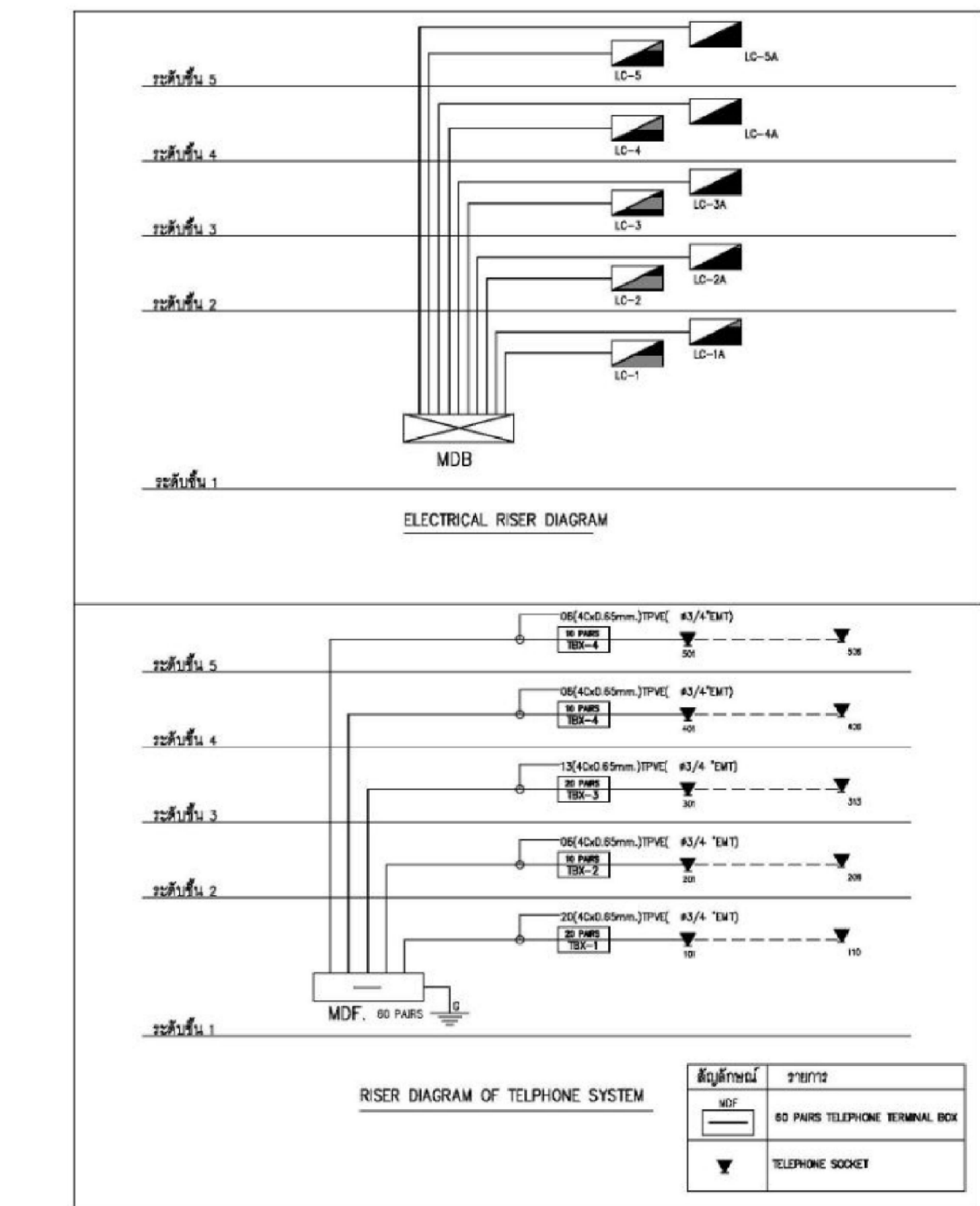

LOCATION

MOUNTING SURFACE

ckt	LOAD VA			CB		Cable		Conduit		LOAD
	Ph.A	Ph.B	Ph.C	Pole	AT	Size	Type	Size	Type	Description
1	1,300			1	16	(2x2.5)	THW	# 1/2"	EWT	แสงสว่าง
3		2,000		1	16	(2x2.5)	THW	# 1/2"	EWT	แสงสว่าง
5			1,400	1	16	(2x2.5)	THW	# 1/2"	EWT	แสงสว่าง
7	1,200			1	16	(2x2.5)	THW	# 1/2"	EWT	แสงสว่าง
9		1,800		1	16	(2x2.5)	THW			แสงสว่าง
11			1,800	1	16	(2x2.5)	THW	-	-	แสงสว่าง
13	2,000			--	--	--	--	--	--	ถังขยะ
15		2,000		--	--	--	--	--	--	ถังขยะ
17			2,000	--	--	--	--	--	--	
2	1,400			1(RCBO)	20	2x4/2.5	THW	# 1/2"	EWT	ตัวขับเคลื่อนไฟฟ้า
4		1,400		1(RCBO)	20	2x4/2.5	THW	# 1/2"	EWT	ตัวขับเคลื่อนไฟฟ้า
6			1,400	1(RCBO)	20	2x4/2.5	THW	# 1/2"	EWT	ตัวขับเคลื่อนไฟฟ้า
8	1,400			1(RCBO)	20	2x4/2.5	THW	# 1/2"	EWT	ตัวขับเคลื่อนไฟฟ้า
10		2,000		--	--	--	--	--	--	ตู้ขยาย
12			2,000	--	--	--	--	--	--	ตู้ขยาย
14	2,000			--	--	--	--	--	--	ตู้ขยาย
16		2,000		--	--	--	--	--	--	ตู้ขยาย
18			2,000	--	--	--	--	--	--	ตู้ขยาย
	9,300	11,200	10,600	Main MCB-3P 800 AT/12SAF		Main Cable 4(1x30) sq.mm THW/ 1x25 sq.mm THW/G		In # 2 1/2 MC.		

LOCATION _____
MOUNTING SURFACE _____

ckt No	LOAD VA			CB		Cable		Conduit		LOAD
	Ph.A	Ph.B	Ph.C	Pole	AT	Size	Type	Size	Type	Description
1	1,600			1	16	(2x2.5)	THW	# 1/2"	EMT	แสงสว่าง
3		1,200		1	16	(2x2.5)	THW	# 1/2"	EMT	แสงสว่าง
5			1,800	1	16	(2x2.5)	THW	# 1/2"	EMT	แสงสว่าง
7	1,800			1	16	(2x2.5)	THW	# 1/2"	EMT	แสงสว่าง
9		1,600		1	16	(2x2.5)	THW	# 1/2"	EMT	แสงสว่าง
11			1,200	1	16	(2x2.5)	THW	# 1/2"	EMT	แสงสว่าง
13	1,200			1	16	(2x2.5)	THW	# 1/2"	EMT	แสงสว่าง
15		2,000		—	—	—	—	—	—	ตู้ควบคุม
17			2,000	—	—	—	—	—	—	ตู้ควบคุม
19										
2	1,400			1(RCB0)	20	2x4/2.5	THW	# 1/2"	EMT	ตู้รับไฟฟ้า
4		1,400		1(RCB0)	20	2x4/2.5	THW	# 1/2"	EMT	ตู้รับไฟฟ้า
6			1,400	1(RCB0)	20	2x4/2.5	THW	# 1/2"	EMT	ตู้รับไฟฟ้า
8	2,000			—	—	—	—	—	—	ตู้ควบคุม
10		2,000		—	—	—	—	—	—	ตู้ควบคุม
12			2,000	—	—	—	—	—	—	ตู้ควบคุม
14	2,000			—	—	—	—	—	—	ตู้ควบคุม
16		2,000		—	—	—	—	—	—	ตู้ควบคุม
18			2,000	—	—	—	—	—	—	ตู้ควบคุม
	10,000	10,200	10,400	MAIN MCB-3P 80 A/125AF		MAIN CABLE 4(1x50) sq.mm)THW 1x25 sq.mm-THW/G		in # 2 1/2 IWC.		
	30,600									

LOCATION

MOUNTING SURFACE

[illegible]

LOCATION

MOUNTING SURFACE

[illegible][illegible]

CONNECTED TO	FROM	MDB
1	2	1
2	3	1
3	4	1
4	5	1
5	6	1
6	7	1
7	8	1
8	9	1
9	10	1
10	11	1
11	12	1
12	13	1
13	14	1
14	15	1
15	16	1
16	17	1
17	18	1
18	19	1
19	20	1
20	21	1
21	22	1
22	23	1
23	24	1
24	25	1
25	26	1
26	27	1
27	28	1
28	29	1
29	30	1
30	31	1
31	32	1
32	33	1
33	34	1
34	35	1
35	36	1
36	37	1
37	38	1
38	39	1
39	40	1
40	41	1
41	42	1
42	43	1
43	44	1
44	45	1
45	46	1
46	47	1
47	48	1
48	49	1
49	50	1
50	51	1
51	52	1
52	53	1
53	54	1
54	55	1
55	56	1
56	57	1
57	58	1
58	59	1
59	60	1
60	61	1
61	62	1
62	63	1
63	64	1
64	65	1
65	66	1
66	67	1
67	68	1
68	69	1
69	70	1
70	71	1
71	72	1
72	73	1
73	74	1
74	75	1
75	76	1
76	77	1
77	78	1
78	79	1
79	80	1
80	81	1
81	82	1
82	83	1
83	84	1
84	85	1
85	86	1
86	87	1
87	88	1
88	89	1
89	90	1
90	91	1
91	92	1
92	93	1
93	94	1
94	95	1
95	96	1
96	97	1
97	98	1
98	99	1
99	100	1

MOUNTING SURFACE

MOUNTING SURFACE

CONNECTED TO	FROM	MDB
1	2	1
2	3	1
3	4	1
4	5	1
5	6	1
6	7	1
7	8	1
8	9	1
9	10	1
10	11	1
11	12	1
12	13	1
13	14	1
14	15	1
15	16	1
16	17	1
17	18	1
18	19	1
19	20	1
20	21	1
21	22	1
22	23	1
23	24	1
24	25	1
25	26	1
26	27	1
27	28	1
28	29	1
29	30	1
30	31	1
31	32	1
32	33	1
33	34	1
34	35	1
35	36	1
36	37	1
37	38	1
38	39	1
39	40	1
40	41	1
41	42	1
42	43	1
43	44	1
44	45	1
45	46	1
46	47	1
47	48	1
48	49	1
49	50	1
50	51	1
51	52	1
52	53	1
53	54	1
54	55	1
55	56	1
56	57	1
57	58	1
58	59	1
59	60	1
60	61	1
61	62	1
62	63	1
63	64	1
64	65	1
65	66	1
66	67	1
67	68	1
68	69	1
69	70	1
70	71	1
71	72	1
72	73	1
73	74	1
74	75	1
75	76	1
76	77	1
77	78	1
78	79	1
79	80	1
80	81	1
81	82	1
82	83	1
83	84	1
84	85	1
85	86	1
86	87	1
87	88	1
88	89	1
89	90	1
90	91	1
91	92	1
92	93	1
93	94	1
94	95	1
95	96	1
96	97	1
97	98	1
98	99	1
99	100	1

MOUNTING SURFACE

CONNECTED TO FROM MDB

MOUNTING SURFACE

CONNECTED TO	FROM	MODE
--------------	------	------

MOUNTING SURFACE

CONNECTED	TO	FROM	WIDE
-----------	----	------	------

MOUNTING SURFACE

เลขคดี	จำนวนคดี	วันที่รับ	วันที่
บ.ก.๑๓.๐๔/๕๙ ก	๘๒	๕๕	๕๕-๐๓/๑๙



พล.ต.ต. 
(สมิตธิ จิราพรสารกิจ)

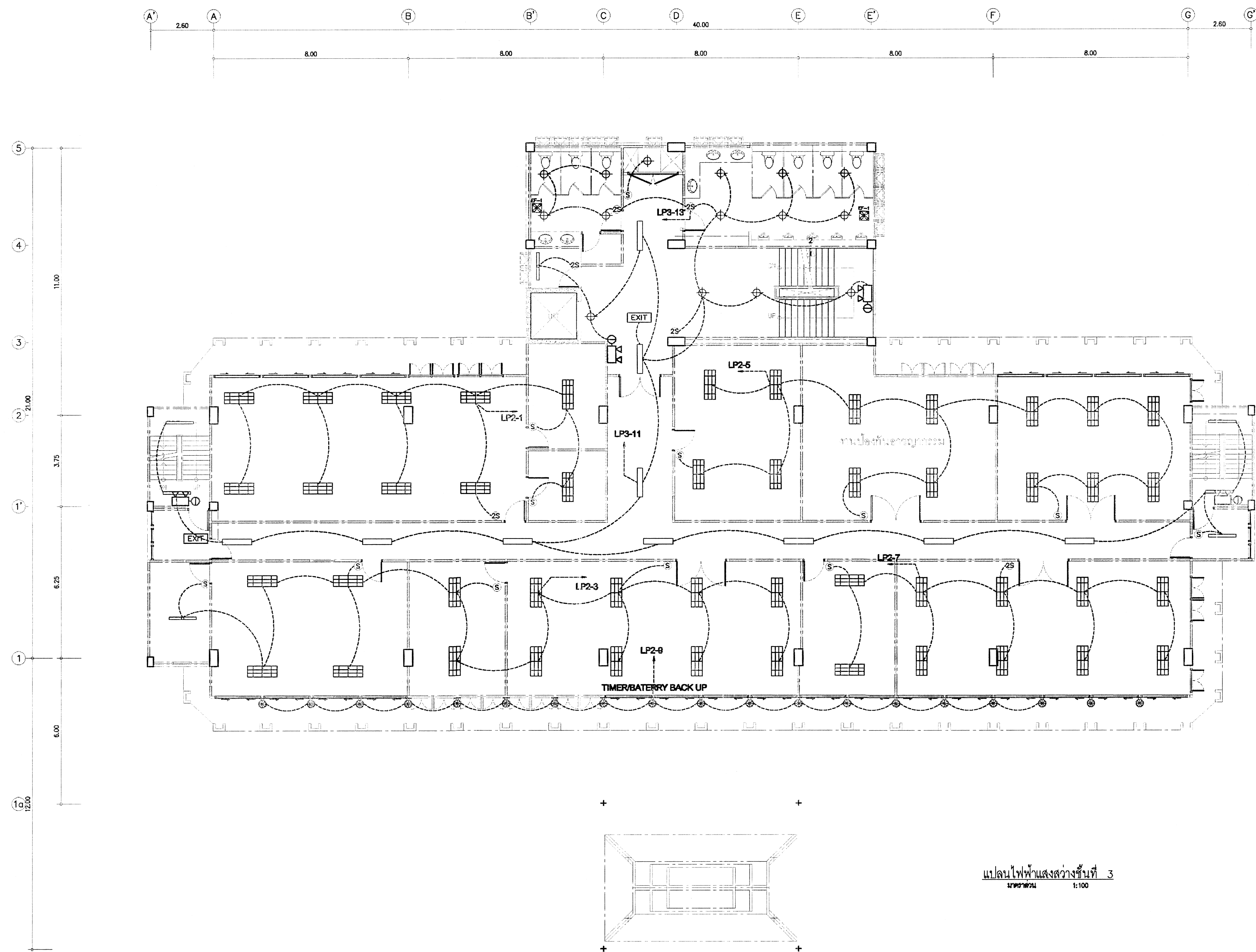

แปลนไฟฟ้าแสงสว่างชั้นที่ 3
ขนาดหน้า
1:100

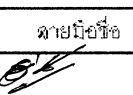
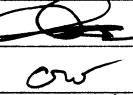
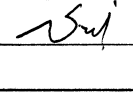
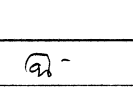
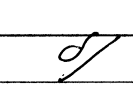
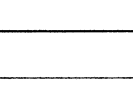
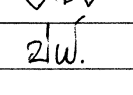
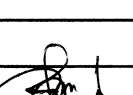
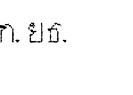
 กองโยธาธิการ สำนักงานตำรวจแห่งชาติ			
งาน อาคารที่ทำการ ตำรวจ ภูธรจังหวัด 5 ชั้น			
สถาปนิกยกร่าง	ตำแหน่ง	สถาปนิกควบคุมงาน	ลายมือชื่อ
พล.ท.พรพจน์ มีสุข	สถาปนิก ควบคุมงาน	ร.ต.อ. 25330	
วิศวกรโยธา			
พล.ท.จันทฤทธิ์ บุญพา	วิศวกร โยธา	ร.ต.อ. 10353	
พล.ท. พงศ์วิชัย พงษ์อินธอง	วิศวกร โยธา	ร.ต.อ. 50192	
ร.ต.อ. 70850	วิศวกร โยธา	ร.ต.อ. 70850	
วิศวกรไฟฟ้า			
พล.ท.จันทฤทธิ์ บุญพา	วิศวกร ไฟฟ้า	ร.ต.อ. 44335	
วิศวกรสุขาภิบาล			
ร.ต.อ. 32599	วิศวกร สุขาภิบาล	ร.ต.อ. 32599	
วิศวกรโยธา			
เขียนแบบ			
บันทึก/แก้ไข			
ปรับปรุงแบบมาจาก คร.บ.04/59			
ตรวจสอบ			
พล.ท.จันทฤทธิ์ บุญพา	วิศวกร โยธา	ร.ต.อ. 10566	
พล.ท. ปณิศักดิ์ น้อยอินทร์	วิศวกร โยธา	ร.ต.อ. 39335	
ตรวจสอบ			
ร.ต.อ. 12338	วิศวกร โยธา	ร.ต.อ. 12338	
ลายมือชื่อ			
พล.ท.จ. ย.ร. (สมิทธิ สุวรรณสุขโรจน์)			
แบบแปลน			
แบบแปลน	จำนวนแผ่น ทั้งหมด	ขนาดกระดาษ	แผ่นที่
บ.ก.ตร.04/59 ก	82	EE	EE-06/19

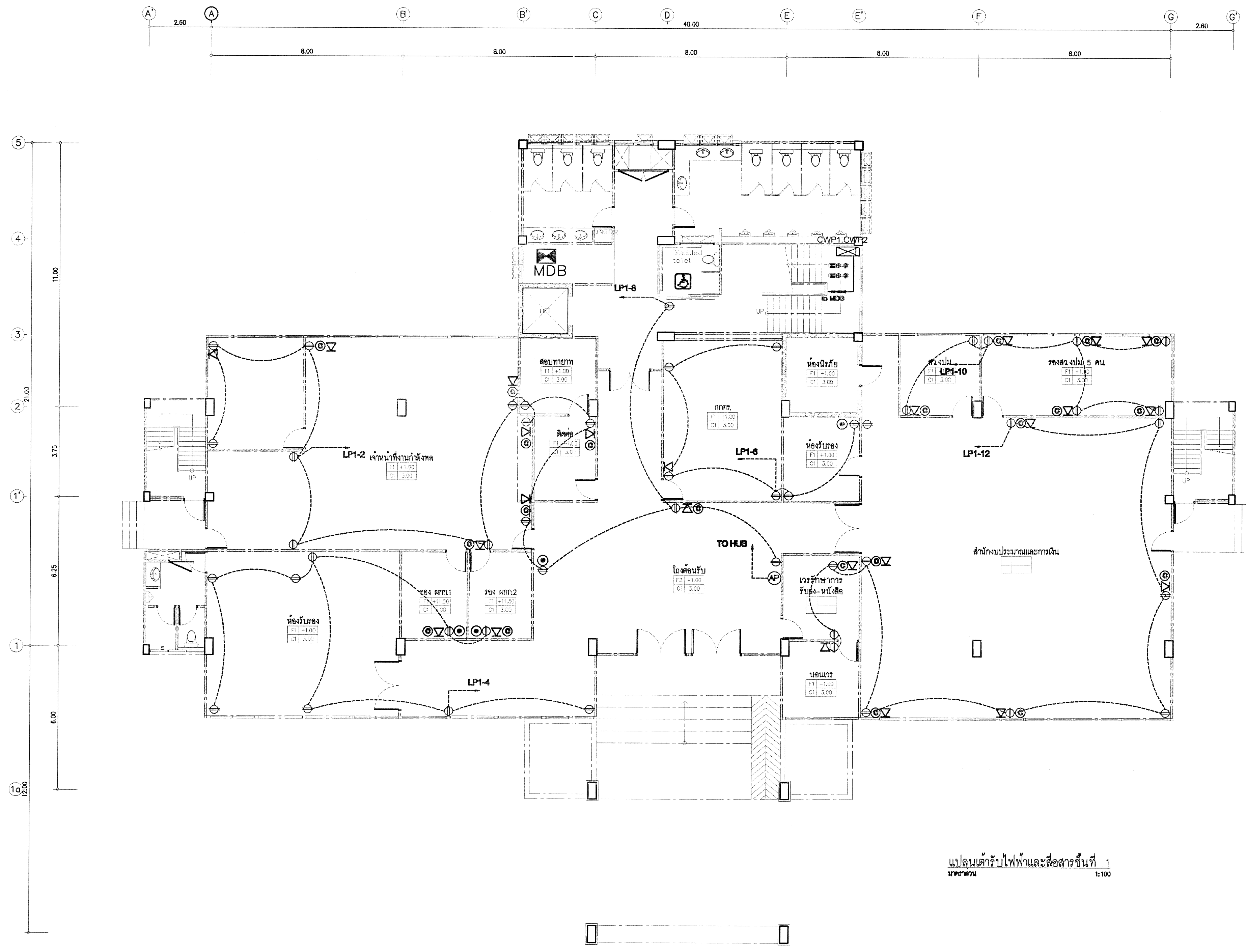

แปลนเดินไฟฟ้าและสื่อสารชั้นที่ 1
ขนาด 1:100

กองโยธาธิการ สำนักงานตำรวจแห่งชาติ			
งาน อาคารที่ทำการ ตำรวจ ภูธรจังหวัด 5 ชั้น			
สถาปนิก/ผู้ออกแบบ	ด้านช่าง	สถาปนิก/ผู้ออกแบบ	ด้านเขียน
พล.ต.ท. วรพจน์ วิเศษ	ร.ร. กลุ่มช่าง ๕๕	ร.ร. ๕๕-๕๕/๒๖๓๖	ร.ร.
วิศวกรโยธา			
พล.ต.ท. วรพจน์ วิเศษ	ร.ร. กลุ่มช่าง ๕๕	ร.ร. ๕๕/๑๐๓๕๖	ร.ร.
พล.ต.ท. พงษ์ศักดิ์ ทรัพย์วิเศษ	ร.ร. กลุ่มช่าง ๕๕	ร.ร. ๕๕/๑๐๓๕๖	ร.ร.
ร.ร. ๕๕/๑๐๓๕๖	ร.ร. กลุ่มช่าง ๕๕	ร.ร. ๕๕/๑๐๓๕๖	ร.ร.
วิศวกรไฟฟ้า			
พล.ต.ท. วรพจน์ วิเศษ	ร.ร. กลุ่มช่าง ๕๕	ร.ร. ๕๕/๑๐๓๕๖	ร.ร.
วิศวกรสุขาภิบาล			
ร.ร. ๕๕/๑๐๓๕๖	ร.ร. กลุ่มช่าง ๕๕	ร.ร. ๕๕/๑๐๓๕๖	ร.ร.
วิศวกรโยธา			
เขียนแบบ			
รับพิมพ์/จัดซื้อ			
ปรับปรุงแบบมาจาก บ.บ.๐๔/๕๐			
สัญญา			
พล.ต.ท. วรพจน์ วิเศษ	ร.ร. กลุ่มช่าง ๕๕	ร.ร. ๕๕/๑๐๓๕๖	ร.ร.
พล.ต.ท. พงษ์ศักดิ์ ทรัพย์วิเศษ	ร.ร. กลุ่มช่าง ๕๕	ร.ร. ๕๕/๑๐๓๕๖	ร.ร.
ตรวจสอบแบบ			
ร.ร. ๕๕/๑๐๓๕๖	ร.ร. กลุ่มช่าง ๕๕	ร.ร. ๕๕/๑๐๓๕๖	ร.ร.
เขียนแบบ			
(สมิตธิ สุวรรณสุขใจงาม)			
แบบแปลน			
แบบแปลนที่	จำนวนแผ่นทั้งหมด	ขนาดกระดาษ	แผ่นที่
บ.บ.๐๔/๕๐ ก	๘๒	EE	EE-๐๑/๑

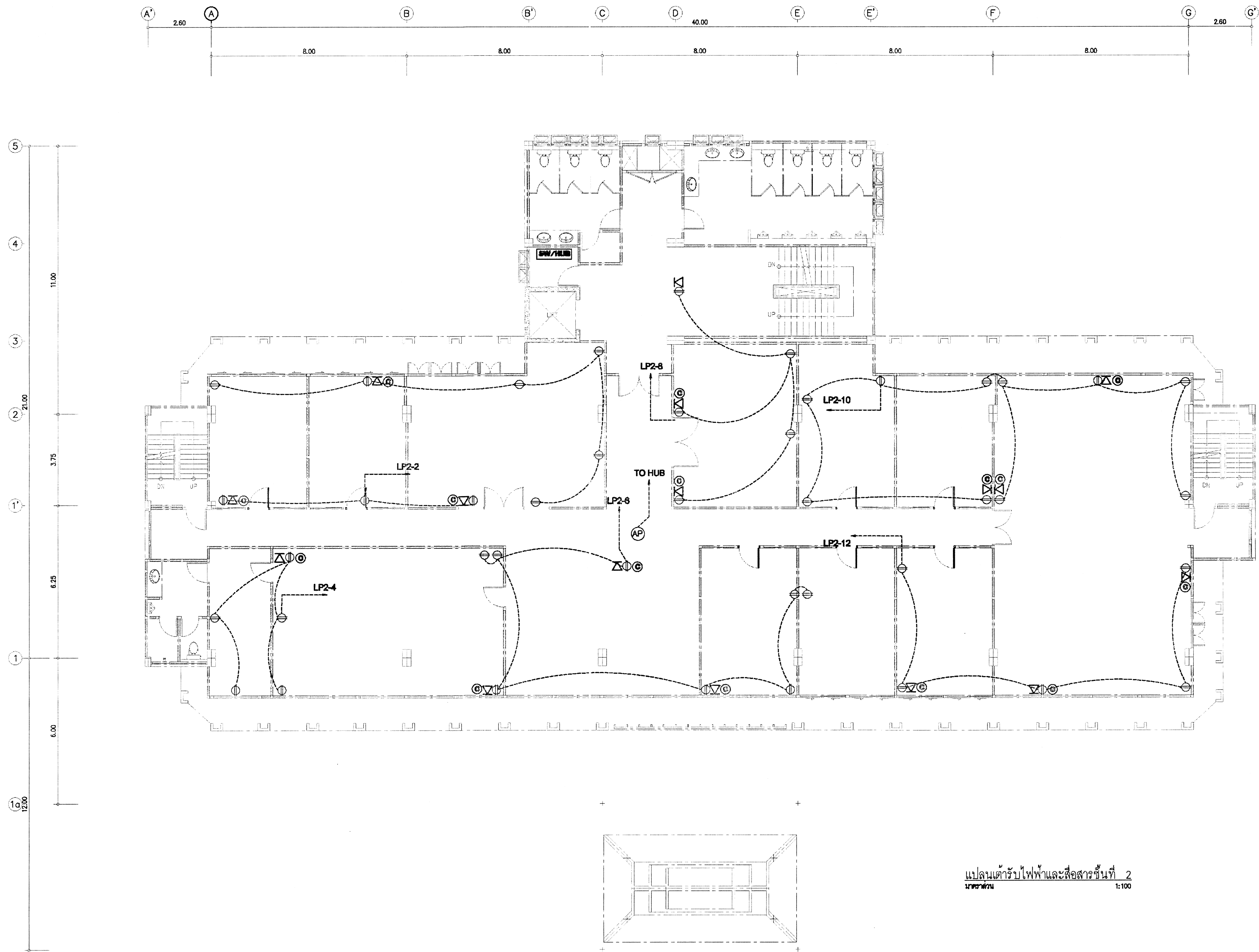

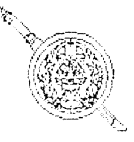
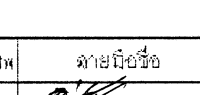
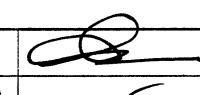
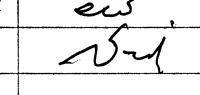
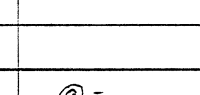
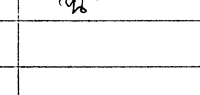
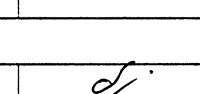
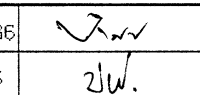
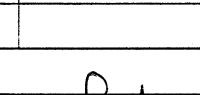
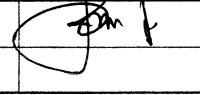

แปลนตัวรับไฟฟ้าและสื่อสารชั้นที่ 2
ขนาด 1:100

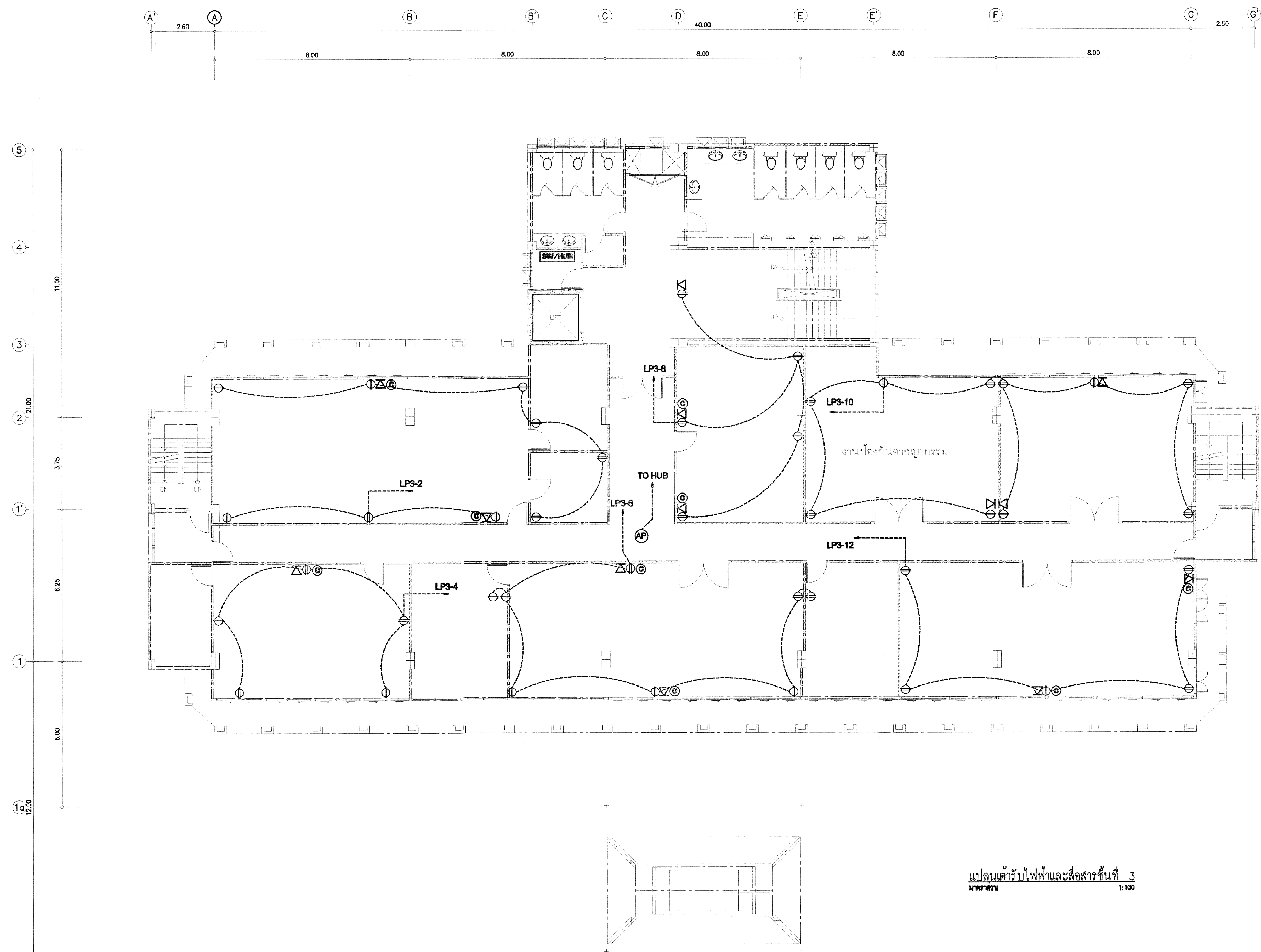



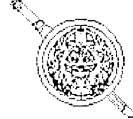
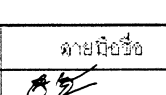
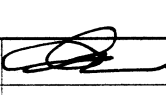
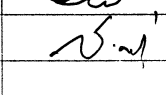
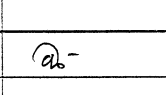
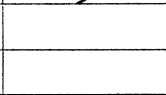
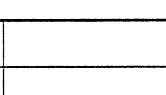
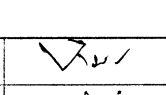
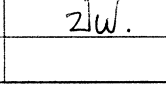
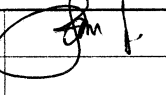





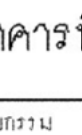

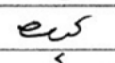
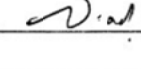

			
กองโยธาธิการ สำนักงานตำรวจแห่งชาติ			
งาน อาคารที่ทำการ ตำรวจ จังหวัด 5 ชั้น			
สถาปนิก/วิศวกร	ตำแหน่ง	สถาปนิก/วิศวกร	ลายเซ็น
พล.ท. วรพจน์ นิลสุข	ร.ร. กลุ่มงาน 1. ยศ	ร.ร. 2636	
วิศวกรโยธา			
พล.ท. สัมฤทธิ์ บุญพา	ร.ร. กลุ่มงาน 2. ยศ	ร.ร. 10353	
พล.ท. พงศ์วิชัย พงษ์วิจิตร	ร.ร. กลุ่มงาน 3. ยศ	ร.ร. 50192	
ร.ร. 2636	ร.ร. 2636	ร.ร. 70850	
วิศวกรไฟฟ้า			
พล.ท. อภิสิทธิ์ ทวีเจริญ	ร.ร. 2636	ร.ร. 4435	
วิศวกรโยธา			
พล.ร.อ. อธิษฐ์ ศรีประเสริฐ	ร.ร. กลุ่มงาน 4. ยศ	ร.ร. 3869	
วิศวกรโยธา			
เขียนแบบ			
บันทึก/แก้ไข			
ปรับปรุงแบบมาจาก: บ.ร. 04/59			
รายการ			
พล.ร.อ. จาณิศ เทวประภา	ร.ร. กลุ่มงาน 5. ยศ	ร.ร. 10586	
พล.ร.อ. ปณิต บิโนมัย	ร.ร. กลุ่มงาน 6. ยศ	ร.ร. 3935	
ตรวจสอบ			
พล.ร.อ. อธิษฐ์	ร.ร. 2636	ร.ร. 17308	
เห็นชอบ			
พล.ร.อ. อธิษฐ์ (สมิทธิ สุวรรณสุขโรจน์)			
นายช่าง			
นายช่าง	จำนวน ชั้น	ขนาด	วันที่
บ.ร. 04/59 น	82	EE	EE-10/19



แปลนเต้ารับไฟฟ้าและสื่อสารชั้นที่ 3
ขนาดพื้นที่ 1:100

 กองโยธาธิการ สำนักงานตำรวจแห่งชาติ			
งาน อาคารที่ทำการ ตำรวจ ภูธรจังหวัด 5 ชั้น			
สถาปนิก/ออกแบบ	ตำแหน่ง	สถาปนิก/ออกแบบ	ลายมือชื่อ
พล.ต.ท.พรพจน์ มีสุข	ตำแหน่ง	ผ.ท. 2536	
วิศวกรโยธา			
พล.ต.ท.สุวิทย์ บุญพา	ตำแหน่ง	ผ.ท. 10353	
พล.ต. พงศกร จอ พงษ์ศิริ	ตำแหน่ง	ผ.ท. 50192	
ร.ต.อ.สุวิทย์ศักดิ์ คบหาญ	ตำแหน่ง	ผ.ท. 70850	
วิศวกรไฟฟ้า			
พล.ต.ท.จิรพัฒน์ หวังเจริญ	ตำแหน่ง	ผ.ท. 4435	
วิศวกรโยธา/โยธา			
พล.ต.อ.สุวิทย์ ศรีประเสริฐ	ตำแหน่ง	ผ.ท. 3269	
วิศวกรโยธา/โยธา			
เขียนแบบ			
บันทึก/แก้ไข			
ปรับปรุงแบบมาจาก: ส.บ.04/59			
สำรวจ			
พล.ต.อ. จาตุรงค์ เพชรนพรัตน์	ตำแหน่ง	ผ.ท. 10566	
พล.ต.อ. ปณิต บำรุงบุญ	ตำแหน่ง	ผ.ท. 3935	
ตรวจสอบ			
พล.ต.อ. สุชาติ ภูธร	ตำแหน่ง	ผ.ท. 17300	
เก็บมอบ			
พล.ต.อ.  ผ.ท. ยศ. (สมิทธิ์ สุวรรณสุขโรจน์)			
แบบแปลน			
แบบแปลนที่	จำนวนแผ่น ทั้งหมด	ขนาดของ แผ่น	แผ่นที่
บ.บ.04/59 ก	82	EE	EE-11/19



<div style="text-align: center;">  <div> <div>กองโยธาธิการ</div> <div>สำนักงานตำรวจแห่งชาติ</div> </div> </div>			
<div> <div>ชื่อ</div> <div>อาคารที่ทำการ ตำรวจ ภูธรจังหวัด 5 ขึ้น</div> </div>			
<div>ตำแหน่ง</div> <div>พล.ต. วรพจน์ นี้อยู่</div>	<div>ตำแหน่ง</div> <div>จ.ส.ต. ภูธรจ.บ.ป. ๕๒๕</div>	<div>ตำแหน่ง</div> <div>จ.ส.ต. ๒๖.๒๖</div>	<div>ลายมือชื่อ</div> <div></div>
<div> <div>ชื่อ</div> <div>วิกรมวิมล</div> </div>			
<div>ตำแหน่ง</div> <div>พล.ต. จันทฤทธิ์ บุญทา</div>	<div>ตำแหน่ง</div> <div>จ.ส.ต. ภูธรจ.บ.ป. ๒๒</div>	<div>ตำแหน่ง</div> <div>ส.ต.๓ ๑๐.๓๕๓</div>	<div>ลายมือชื่อ</div> <div></div>
<div>ตำแหน่ง</div> <div>พล.ต. พงศธร พันธ์สินธู</div>	<div>ตำแหน่ง</div> <div>จ.ส.ต. ภูธรจ.บ.ป. ๒๒</div>	<div>ตำแหน่ง</div> <div>ภ.ย ๕๐๑๒</div>	<div>ลายมือชื่อ</div> <div></div>
<div>ตำแหน่ง</div> <div>จ.ล.๑ ส.ต.๓ ๑๑.๑๑</div>	<div>ตำแหน่ง</div> <div>ภ.ย ๗๐๘๕๐</div>		<div>ลายมือชื่อ</div> <div></div>
<div> <div>ชื่อ</div> <div>พล.ต. วัฒนา</div> </div>			
<div>ตำแหน่ง</div> <div>พล.ต. วัฒนา</div>	<div>ตำแหน่ง</div> <div>ส.ต.๓ ๑๑.๑๑</div>	<div>ตำแหน่ง</div> <div>ส.ต.๓ ๑๑.๑๑</div>	<div>ลายมือชื่อ</div> <div></div>
<div> <div>ชื่อ</div> <div>วิกรมวิมล</div> </div>			
<div>ตำแหน่ง</div> <div>พล.ต. วัฒนา</div>	<div>ตำแหน่ง</div> <div>ส.ต.๓ ๑๑.๑๑</div>	<div>ตำแหน่ง</div> <div>ส.ต.๓ ๑๑.๑๑</div>	<div>ลายมือชื่อ</div> <div></div>
<div> <div>ชื่อ</div> <div>วิกรมวิมล</div> </div>			
<div>ตำแหน่ง</div> <div>พล.ต. วัฒนา</div>	<div>ตำแหน่ง</div> <div>ส.ต.๓ ๑๑.๑๑</div>	<div>ตำแหน่ง</div> <div>ส.ต.๓ ๑๑.๑๑</div>	<div>ลายมือชื่อ</div> <div></div>
<div> <div>ชื่อ</div> <div>วิกรมวิมล</div> </div>			
<div>ตำแหน่ง</div> <div>พล.ต. วัฒนา</div>	<div>ตำแหน่ง</div> <div>ส.ต.๓ ๑๑.๑๑</div>	<div>ตำแหน่ง</div> <div>ส.ต.๓ ๑๑.๑๑</div>	<div>ลายมือชื่อ</div> <div></div>
<div> <div>ชื่อ</div> <div>วิกรมวิมล</div> </div>			
<div>ตำแหน่ง</div> <div>พล.ต. วัฒนา</div>	<div>ตำแหน่ง</div> <div>ส.ต.๓ ๑๑.๑๑</div>	<div>ตำแหน่ง</div> <div>ส.ต.๓ ๑๑.๑๑</div>	<div>ลายมือชื่อ</div> <div></div>
<div> <div>ชื่อ</div> <div>วิกรมวิมล</div> </div>			
<div>ตำแหน่ง</div> <div>พล.ต. วัฒนา</div>	<div>ตำแหน่ง</div> <div>ส.ต.๓ ๑๑.๑๑</div>	<div>ตำแหน่ง</div> <div>ส.ต.๓ ๑๑.๑๑</div>	<div>ลายมือชื่อ</div> <div></div>
<div> <div>ชื่อ</div> <div>วิกรมวิมล</div> </div>			
<div>ตำแหน่ง</div> <div>พล.ต. วัฒนา</div>	<div>ตำแหน่ง</div> <div>ส.ต.๓ ๑๑.๑๑</div>	<div>ตำแหน่ง</div> <div>ส.ต.๓ ๑๑.๑๑</div>	<div>ลายมือชื่อ</div> <div></div>
<div> <div>ชื่อ</div> <div>วิกรมวิมล</div> </div>			
<div>ตำแหน่ง</div> <div>พล.ต. วัฒนา</div>	<div>ตำแหน่ง</div> <div>ส.ต.๓ ๑๑.๑๑</div>	<div>ตำแหน่ง</div> <div>ส.ต.๓ ๑๑.๑๑</div>	<div>ลายมือชื่อ</div> <div></div>
<div> <div>ชื่อ</div> <div>วิกรมวิมล</div> </div>			
<div>ตำแหน่ง</div> <div>พล.ต. วัฒนา</div>	<div>ตำแหน่ง</div> <div>ส.ต.๓ ๑๑.๑๑</div>	<div>ตำแหน่ง</div> <div>ส.ต.๓ ๑๑.๑๑</div>	<div>ลายมือชื่อ</div> <div></div>
<div> <div>ชื่อ</div> <div>วิกรมวิมล</div> </div>			
<div>ตำแหน่ง</div> <div>พล.ต. วัฒนา</div>	<div>ตำแหน่ง</div> <div>ส.ต.๓ ๑๑.๑๑</div>	<div>ตำแหน่ง</div> <div>ส.ต.๓ ๑๑.๑๑</div>	<div>ลายมือชื่อ</div> <div></div>
<div> <div>ชื่อ</div> <div>วิกรมวิมล</div> </div>			
<div>ตำแหน่ง</div> <div>พล.ต. วัฒนา</div>	<div>ตำแหน่ง</div> <div>ส.ต.๓ ๑๑.๑๑</div>	<div>ตำแหน่ง</div> <div>ส.ต.๓ ๑๑.๑๑</div>	<div>ลายมือชื่อ</div> <div></div>

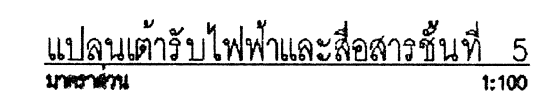

กองโยธาธิการ สำนักงานตำรวจแห่งชาติ			
งาน			
อาคารที่ทำการ ตำรวจ ภุธรจังหวัด 5 ชั้น			
สถาปนิกกรม	สิ่งพิมพ์	สถาปัตยกรรมคดีพิพาท	ลายมือชื่อ
พล.ท.วรหรรษ์ นิตยุบ	สว. กฤษฎาภรณ์ สด.	ส-สถ.2635	
วิศวกรรมโยธา			
พล.ท.สัมพันธ์ บุญพา	ร.จ. ไพฑูริยาภา สด.	สข.10353	
พล.ท. พงศ์จักรี พิสุทธิคุณธนา	สว. (เกษียณ) สด.	กย. 50192	
ร.ต.อ.สิทธิศักดิ์ คานนท์	ร.ต.อ. สด. กฤษณาพร สด.	สข.70850	
วิศวกรไฟฟ้า			
พล.พันเอกวิทย์ ทวีวงศ์จันทร์	จ.จ.082	สฟ.ค.4435	
วิศวกรสุขาภิบาล			
น.ส.ศ.ฉัตรชัย ศรีประเสริฐ	ส.ช. กมลรัตน์ สด.	ภ.ค. 3269	
วิศวกรเคมีชีวภาพ			
เขียนแบบ			
บันทึก/แก้ไข			
ปรับปรุงแบบมาจาก ค.ม.บ.04/59			
สำรวจ			
พล.ต. ฉายามิ เพชรประทุม	ยศ.พล.ต.ท. สม. (ส.)	จ-พ.ค. 10586	
พล.ต.ปิ่นสัก บอนน้อยบุญย์	ยศ.พล.ต.ท. สม. (ส.)	จ-ส.ค. 3935	2w.
ตรวจเก็บรูป			
พ.ต.อ. ยุทธนา กิจกิจเจริญกุล	รอง ผบ.ต.ถ.บ.	ผ.บ.17300	
เงินรวม			
พล.ต.ป.อ.		ผ.บ.ก.ย.ถ.	
(สมิทธิ สุวรรณสุโขไชยน)			
มอบหมาย			
แบบเสร็จ	จำนวนแผ่น พร้อม	พบสถาปน	แผนที่
บ.ค.ตร.04/59 ก	82	EE	EE-19/19

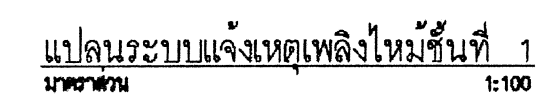

กองโยธาธิการ สำนักงานตำรวจแห่งชาติ			
งาน			
อาคารที่ทำการ ตำรวจภูธรจังหวัด 5 ชั้น			
ลักษณะโครงการ	ตำแหน่ง ชั้น กลุ่มงาน/ฯ ส.อ.	เลขที่ประกอบอาชีพ	ลายมือชื่อ
พล.ท. วรพาศน์ วีสุป		ท-ส.อ. 2636	<i>ว.ว.</i>
วิศวกรโยธา			
พล.ท. สังขสิทธิ์ บุญพา	ท.อ. กลุ่มงานฯ ส.อ.	ส.อ. 10353	<i>ว.ว.</i>
พล.ท. พงศสิทธิ์ พิพิธสินธอน	ท.อ. กลุ่มงานฯ ส.อ.	ท.อ. 55192	<i>ว.ว.</i>
ร.ต.อ. สิทธิศักดิ์ ลอยบุญ	ร.ต.อ. กลุ่มงานฯ ส.อ.	ท.อ. 70850	<i>ว.ว.</i>
วิศวกรแม่เหล็ก			
พล.ร.ต.ร. พศ. ทวีวัฒน์	ท.อ. 8.2	ส.ท.อ. 4435	<i>ว.ว.</i>
วิศวกรขนส่งทางบก			
ท.อ.อ.อ. อธิสิทธิ์ ศรีประเสริฐ	ท.อ. กลุ่มงานฯ ส.อ.	ท.อ. 3269	<i>ว.ว.</i>
วิศวกรแม่เหล็ก			
เขียนแบบ			
บันทึก/แก้ไข			
ปรับปรุงแบบมาจาก ค.บ.บ.04/59			
ตรวจ			
พล.อ. จาณิกร โสภณปราณี	พล.อ.กมลชนก อ. (อ.)	ท-พล. 10586	<i>ว.ว.</i>
พล.อ. ปณิศักดิ์ นพินธ์วิบูลย์	พล.อ.กมลชนก อ. (อ.)	ท-ส.อ. 3935	<i>ว.ว.</i>
ตรวจ/ตรวจสอบ			
ท.อ.อ. อธิสิทธิ์ ศรีประเสริฐ	ท.อ. (อ.อ.อ.)	ท.อ. 12308	<i>ว.ว.</i>
เขียนแบบ			
พล.ร.ต. <i>Amn</i>	ส.ท.อ. ย.อ.		
(สมิตธิ์ สุวรรณสุขโรจน์)			
แบบเสร็จ			
บ.ค.ตร.04/59 ก	จำนวนแผ่น ทั้งหมด	แบบสถาป	แบบค
	82	EE	EE-14/19

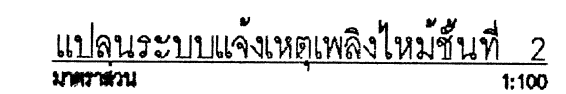

PRODUCED BY AN AUTODESK EDUCATIONAL PRODUCT

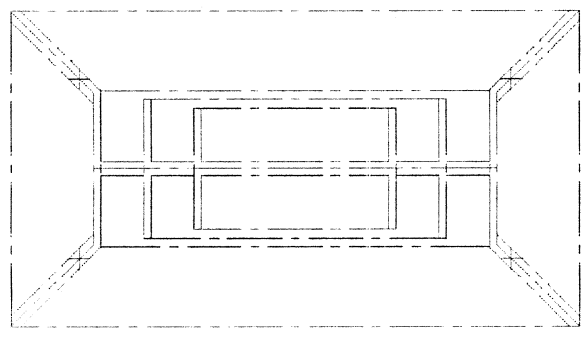

แปลนระบบแจ้งเหตุเพลิงไหม้ชั้นที่ 3
มาตรา ๓๖ 1:100



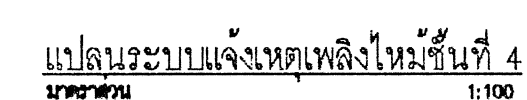

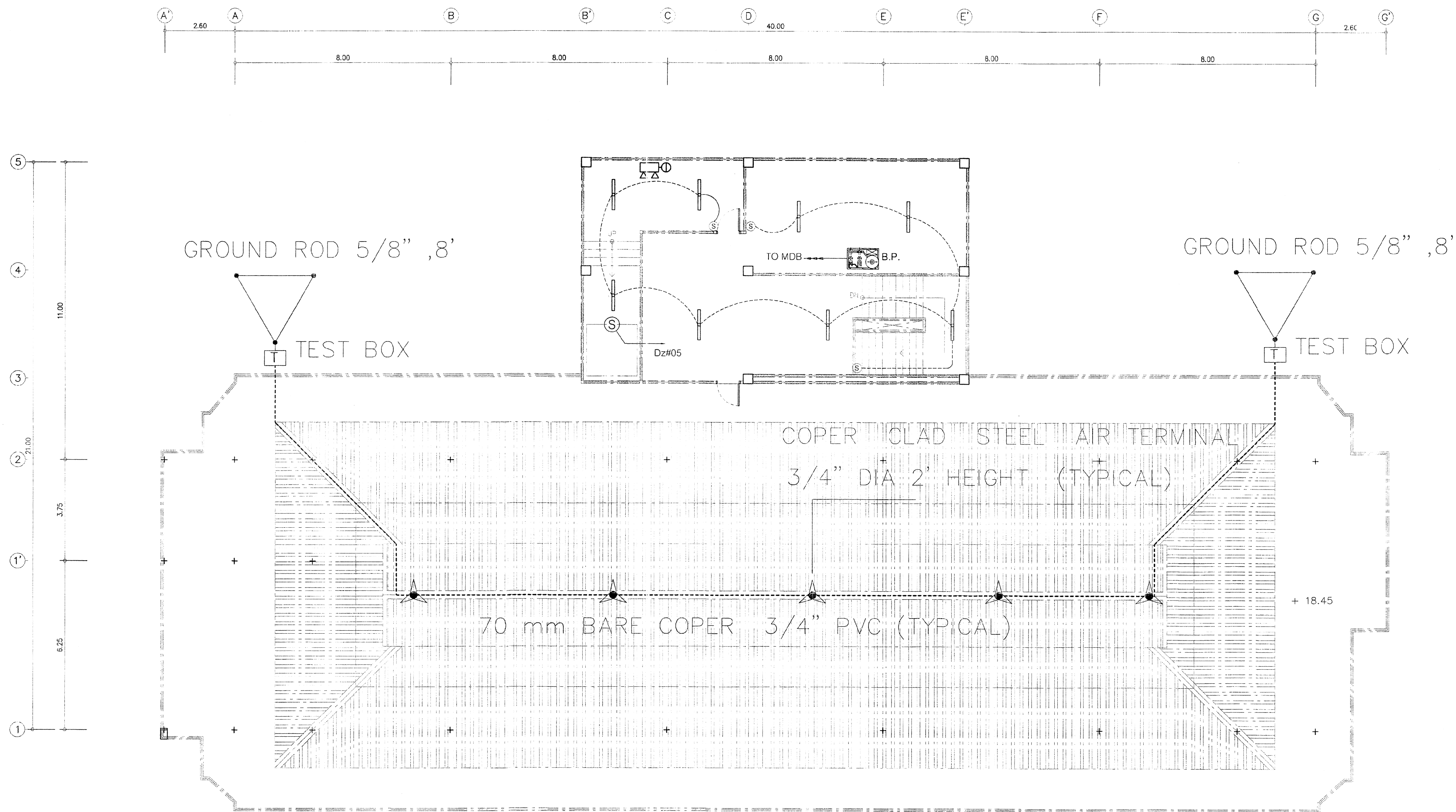



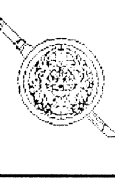

[illegible]

[illegible]



แปลนระบบป้องกันฟ้าผ่าชั้นดาดฟ้า
1:750 ส่วน 1:100

กองโยธาธิการ สำนักงานตำรวจแห่งชาติ			
งาน อาคารที่ทำการ ตำรวจ ภูธรจังหวัด 5 ชั้น			
สถาปนิก/ควบคุม	ตำแหน่ง	สถาปนิก/ควบคุม	ลายเซ็นชื่อ
พล.ต.ท. วรพจน์ มีสุข	จ.ก.	จ.ก. 2635	
วิศวกรโยธา			
พล.ต.ท. ภูมิพล บุญพา	จ.ก.	จ.ก. 10353	
พล.ต. พงษ์กวีร์ พิธีเจริญธรรม	จ.ก.	จ.ก. 50192	
ร.ต.อ. ชัยสิทธิ์ สอนบุญ	ร.ต.อ.	ร.ต.อ. 70850	
วิศวกรไฟฟ้า			
พล.ต. จักรพงษ์ ทวีมนันท์	จ.ก.	จ.ก. 4435	
วิศวกรสุขาภิบาล			
พล.ต.อ. นันทิยา ศรีประเสริฐ	จ.ก.	จ.ก. 3289	
วิศวกรเหมืองแร่			
เขียนแบบ			
บันทึก/แก้ไข			
ปรับปรุงแบบมาจาก ค.บ.บ.04/59			
ตรวจ			
พล.ต. จาณิกร เพชรประภาณี	จ.ก.	จ.ก. 10586	
พล.ต. ปณิต ไม้ไผ่บุญอยู่	จ.ก.	จ.ก. 3935	
ตรวจ/แก้ไข			
ร.ต.อ. อุดม ภูมิจันทร์	ร.ต.อ.	ร.ต.อ. 17308	
เขียน			
พล.ต.อ. พล.ต. ยศ.			
(สนิทธี สุวรรณสุนโรจน์)			
แบบร่าง			
แบบร่าง	จำนวนแผ่น	ขนาดงาน	แบบที่
บ.ค.บ.04/59 ก	82	EE	EE-10/19

 <div style="text-align: center;"> กองโยธาธิการ สำนักงานตำรวจแห่งชาติ </div>			
งาน อาคารที่ทำการ ตำรวจ ภูธรจังหวัด 5 ชั้น			
สถาปนิยกรับ พ.ต. พ.ร.พ. น. รัช	ตำแหน่ง ส.อ. ภูธรภูธร ๒๒.	ฉบับเลขที่/วันที่ ๕-๓๓.2636	ลายเซ็นชื่อ 
วิศวกรรับใช้			
พ.ต. พ.ร.พ. น. รัช พ.ต. พ.ร.พ. น. รัช พ.ต. พ.ร.พ. น. รัช	ตำแหน่ง ส.อ. ภูธรภูธร ๒๒.	ฉบับเลขที่/วันที่ ๕๓10355 ๒๒. ๕๐192 ๒๒. ๗๐850	ลายเซ็นชื่อ   
วิศวกรไฟฟ้า			
พ.ต. พ.ร.พ. น. รัช	ตำแหน่ง ส.อ.	ฉบับเลขที่/วันที่ ๕๓๑.4435	ลายเซ็นชื่อ 
วิศวกรเครื่องกล			
พ.ต. พ.ร.พ. น. รัช	ตำแหน่ง ส.อ.	ฉบับเลขที่/วันที่ ๕๓. 3289	ลายเซ็นชื่อ 
วิศวกรเหมืองแร่			
เขียนแบบ			
บันทึก/แก้ไข			
ปรับปรุงแบบมาจาก ต.บ.๐4/59			
ตรวจ			
พ.ต. พ.ร.พ. น. รัช พ.ต. พ.ร.พ. น. รัช	ฉบับเลขที่/วันที่ ๕๓. (๕๓) ๕๓. (๕๓)	ฉบับเลขที่/วันที่ ๕-๓๓. 10586 ๕-๓๓. 3935	ลายเซ็นชื่อ 
ตรวจ/แก้ไข			
พ.ต. พ.ร.พ. น. รัช	ฉบับเลขที่/วันที่ ๕๓. 17309	ลายเซ็นชื่อ 	
แก้ไข			
พ.ต. พ.ต.  ผ.บ. ๒๒. (ส.ม.ท. ๒๒. ๒๒. ๒๒.)			
แบบร่าง			
แบบร่าง บ.ก.ต.๐4/59 ก	จำนวนหน้า ๕๒	แบบร่าง SN	วันที่ SN-๐๒/7

แปลนระบบท่อ S,w,v ห้องน้ำเด็ก

มาตราส่วน 1 : 50

เปลี่ยนระบบท่อ CW ห้องน้ำเด็ก

มาตราส่วน : 50

S,W,V-Isometric หุ่นน้ำเหล็ก

มาตราส่วน 1 : 50

CW-Isometric หุ่นนำเด็ก

มาตราส่วน 1 : 50

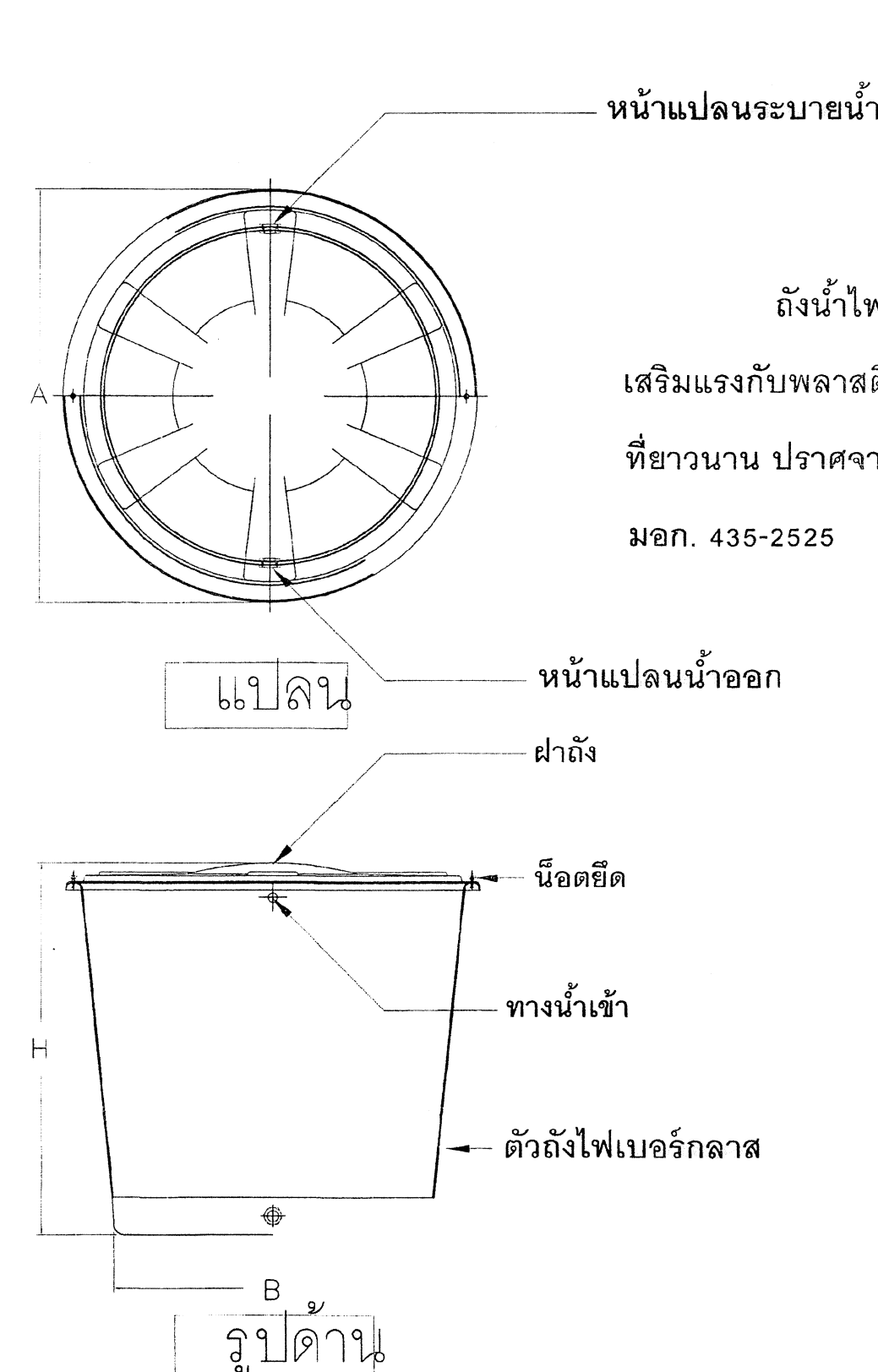

ស្ថាប័នបណ្តាញស៊ីវិលស្ថិតនៅក្នុងប្រទេស FRP.

ถังน้ำไฟเบอร์กลาส

ถึงน้ำไฟเบอร์กลาสเสริมแรง โดยการนำเอาใยแก้ว (FIBREGLASS)

เสริมแรงกับพลาสติก หรือเรียกว่า FRP. รับแรงอัดได้ดีเยี่ยม ทนทาน และมีอายุการใช้งาน

ที่ยาวนาน ปราศจากสารที่ทำให้เป็นสนิม ได้รับมาตรฐานผลิตภัณฑ์จากกระทรวงอุตสาหกรรม

มอก. 435-2525

ตาราง แสดงขนาดของถังน้ำไฟเบอร์กลาส

ความจุ (ลิตร)	น้ำหนักถังเปล่า (กก.)	ความกว้าง A (มม.)	ความกว้าง B (มม.)	ความสูง H (มม.)	ขนาดหน้าแปลน เข้า-ออกถัง
500	20	1100	800	970	๑1"
1000	31	1260	1000	1210	๑1"
1500	39	1450	1120	1250	๑1"
2000	53	1650	1410	1260	๑2"
2500	56	1600	1350	1650	๑2"
3000	64	1800	1350	1800	๑2"
4000	78	1900	1600	2000	๑2"

ติดตั้งชุดขนาด 4,000 ลิตร แบบ Riser แบบพลาสติก

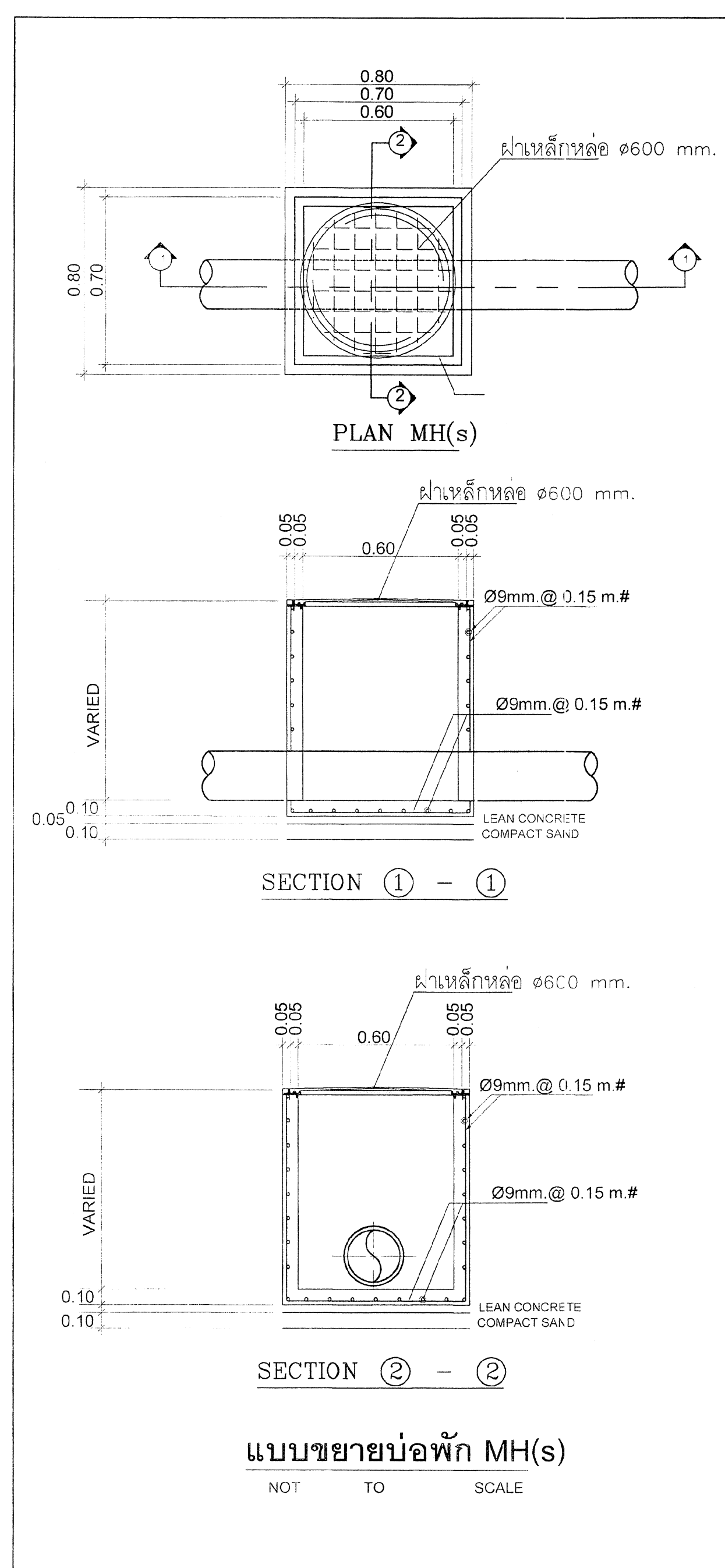
[illegible]

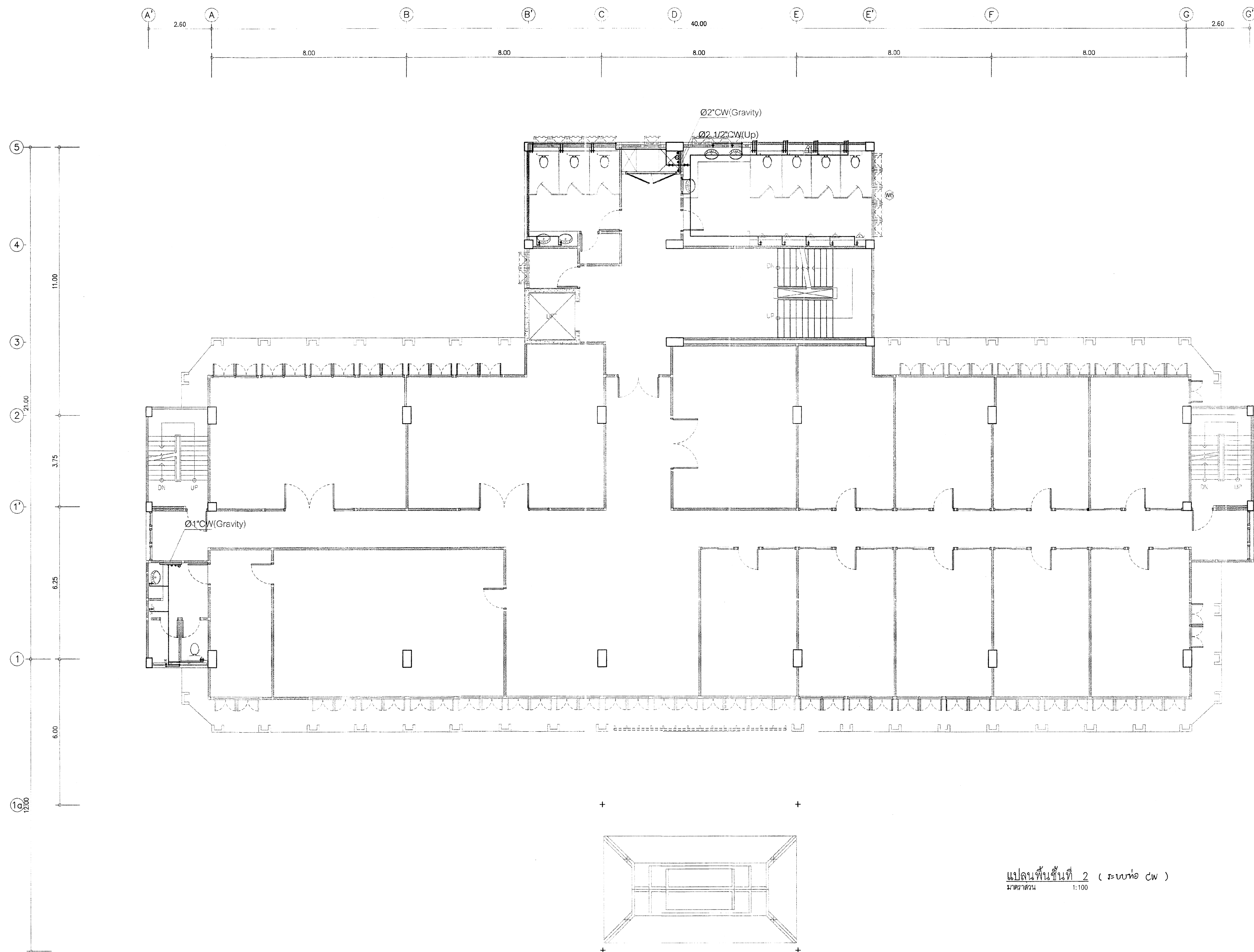

กองโยธาธิการ สำนักงานตำรวจแห่งชาติ			
งาน อาคารที่ทำการ ตำรวจ ภูธรจังหวัด 5 ชั้น			
สถาปนิก	ตำแหน่ง	สถาปนิก	ลายเซ็น
พล.ต.ท.พรพจน์ มีชัย	จ.จก. กลุ่มงาน ๕๘	จก-๕๘.๒๖๕๐	
วิศวกรโยธา			
พล.ต.ท.สมศักดิ์ บุญพาศ	จ.จก. กลุ่มงาน ๕๘	ส.๕๘.๑๐๓๕๕	
พล.ต.ท. พงศวิทย์ พงศ์วิเศษ	จ.จก. กลุ่มงาน ๕๘	ส.๕๘.๕๐๑๙๒	
ร.ต.อ.สุวิทย์ศักดิ์ คมพันธุ์	จ.จก. กลุ่มงาน ๕๘	ส.๕๘.๗๐๕๕๐	
วิศวกรโยธา			
พล.ต.ท. ธีรภัทร คุ้มกันทรัพย์	จ.จก. กลุ่มงาน ๕๘	ส.๕๘.๔๔๓๕	
วิศวกรโยธา			
พล.ต.อ.อ.วิชัย ศรีประเสริฐ	จ.จก. กลุ่มงาน ๕๘	ส.๕๘.๓๘๕๐	
วิศวกรโยธา			
เขียนแบบ			
รับพิมพ์			
ปรับปรุงแบบมาจาก ค.ร.บ.๐๔/๕๙			
การตรวจ			
พล.ต.อ. จาณิกร เพ็ญประภาณี	ส.๕๘.๑๐๕๕๕	ส.๕๘.๑๐๕๕๕	
พล.ต.อ. ปณิตต์ มโนวิทย์บุษย์	ส.๕๘.๓๙๓๕	ส.๕๘.๓๙๓๕	
การตรวจ			
พล.ต.อ. สุทธิยา กิตติวงศา	จ.จก. ๕๘.๕๕.๕๕	จ.จก. ๕๕.๕๕.๕๕	
ลายเซ็น			
พล.ต.อ. พล.ต.อ. ยศ.			
(พล.ต.อ. สุวรรณสุขใจงาม)			
แบบแปลน			
แบบแปลน	จำนวนแผ่น	ขนาด	เลขที่
บ.๐๔.๐๔/๕๙ ก	๕๕	๕๕	๕๕-๐๕/๕๕

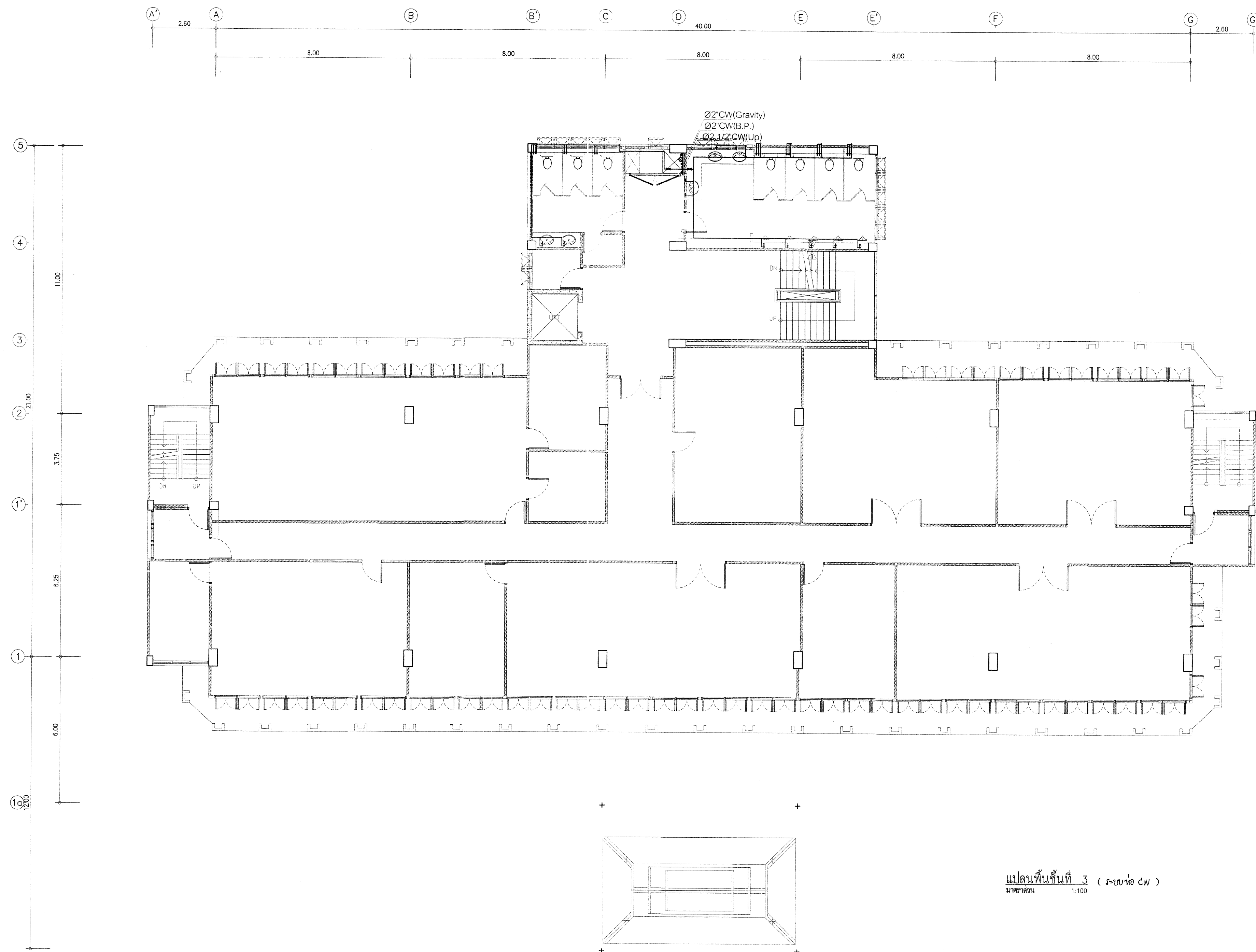

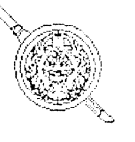
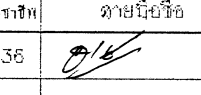
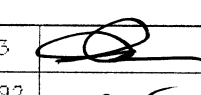
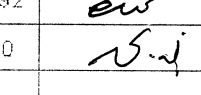
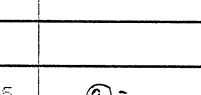
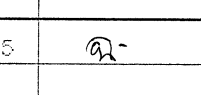
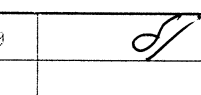
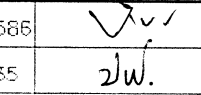
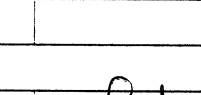
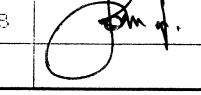
 กองโยธาธิการ สำนักงานตำรวจแห่งชาติ			
งาน อาคารที่ทำการ ตำรวจ จังหวัด 5 ชั้น			
สถาปนิก/ผู้ออกแบบ	ตำแหน่ง	สถาปนิก/ผู้ออกแบบ	ลายมือชื่อ
พล.ต.ท. วรพจน์ วีระบุ	ผอ.กองโยธาธิการ	ร.ต.ท. 2636	
วิศวกรโยธา			
พล.ต.ท. สันติสุข บุญพา	ร.ต.ท. 10353		
พล.ต.ท. พงศวิทย์ พิธีธีรธรรม	ร.ต.ท. 50192		
ร.ต.อ. สันติศักดิ์ คบบุญ	ร.ต.ท. 70850		
วิศวกรไฟฟ้า			
พล.ต.ท. นันท ทั่วมจันทร์	ร.ต.ท. 4435		
วิศวกรเครื่องกล			
พล.ต.ท. สันติสุข บุญพา	ร.ต.ท. 3289		
วิศวกรเครื่องกล			
เขียนแบบ			
บันทึก/แก้ไข			
ปรับปรุงแบบมาจาก ตร.บ.04/59			
ตรวจ			
พล.ต.อ. จาณิต เพชรปราชญ์	ร.ต.ท. 10566		
พล.ต.อ. ปณิต บำรุงกิจ	ร.ต.ท. 3935		
ตรวจ/แก้ไข			
พล.ต.อ. บุญมา สิริวงศา	ร.ต.ท. 17308		
เซ็นเซอร์			
(สนิทธี สุวรรณสุขโรจน์)			
แบบแสดง			
แบบแสดง	จำนวนแผ่นทั้งหมด	ขนาดงาน	แผ่นที่
บ.ตร.04/59 ก	82	8N	3N-06/17

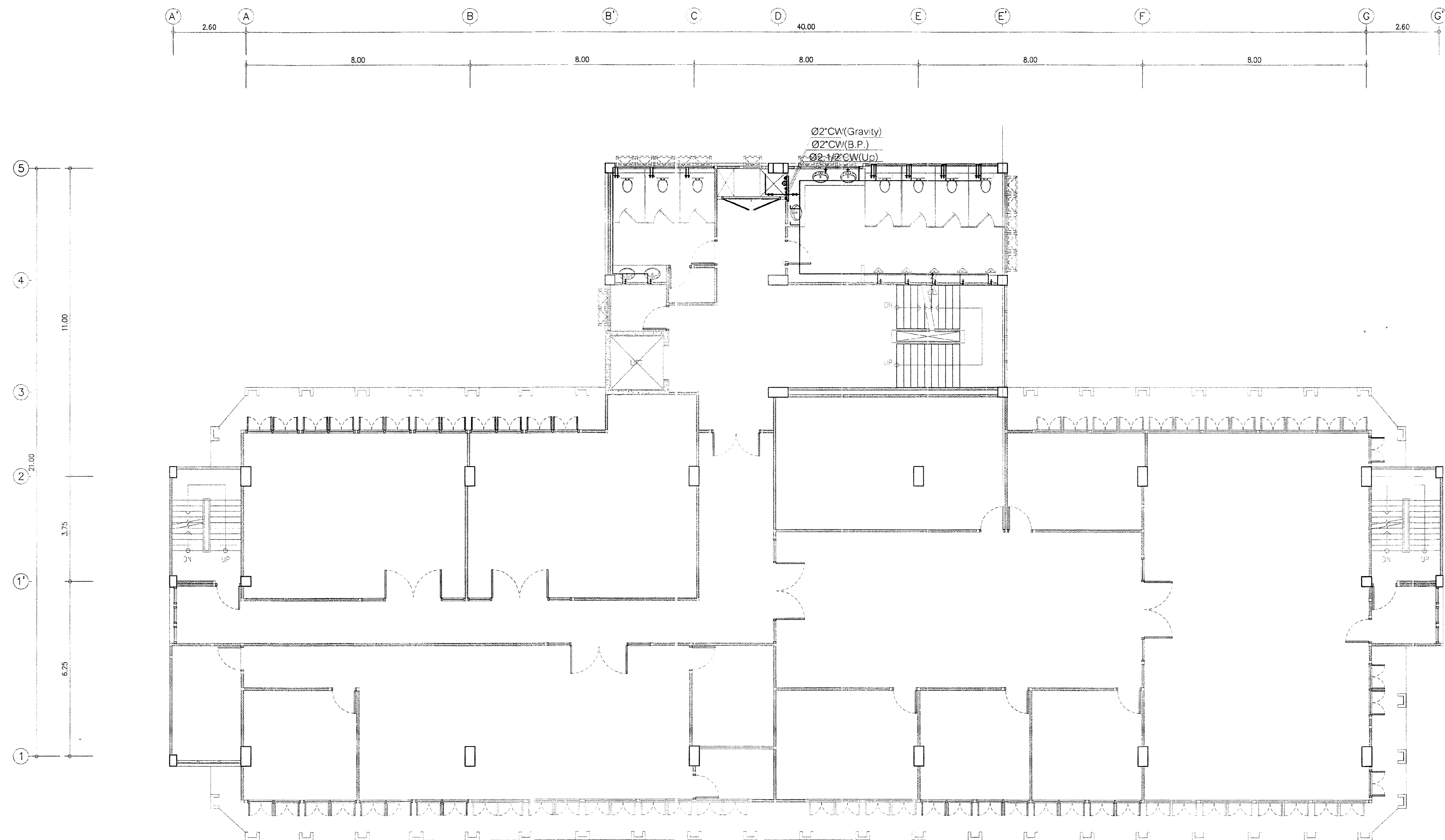

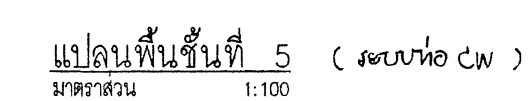

แปลนพื้นที่ 4 (ระบบ CW)
มาตราส่วน 1:100

 กองโยธาธิการ สำนักงานตำรวจแห่งชาติ			
งาน อาคารที่ทำการ ตำรวจ ภูธรจังหวัด 5 ชั้น			
สถาปนิกควบคุม	ผู้ควบคุมงาน	แปลนประกอบชุดที่	ลงวันที่
พล.ต.ท. วรพจน์ มีสุข	ส.จ. กลุ่มนายา ยศ	ส-สถ.2636	๐๕
วิศวกรโยธา			
พล.ต.ท. สนั่นสุภกิจ บุญพา	ส.จ. กลุ่มนายา ยศ	ส.ม.10253	๐๕
พล.ท. พงศวิทย์ พงษ์สินธนา	ส.จ. กลุ่มนายา ยศ	กย. 50192	๐๕
ร.ต.อ. สิริภักดิ์ ศบขมู	ร.ต.อ. กลุ่มนายา ยศ	กย.70850	๐๕
วิศวกรโยธาประจำ			
พล.ต.ท.วิทย์ พงษ์สินธนา	ส.จ. กลุ่มนายา ยศ	ส.ม.4435	๐๕
วิศวกรโยธาประจำ			
พล.ต.ท. สนั่นสุภกิจ บุญพา	ส.จ. กลุ่มนายา ยศ	กย. 3289	๐๕
วิศวกรโยธาประจำ			
เขียนแบบ			
ตรวจสอบ/แก้ไข			
ปรับปรุงแบบมาจาก คท.บ.๐4/59			
ตรวจ			
พล.ต.อ. จาณิการ วัฒนปราชญ์	ส.จ. กลุ่มนายา ยศ (ค.)	ก-พ.ท. 10586	๐๕
พล.ต.อ. ปรีดีศักดิ์ บำรุงวิทย์	ส.จ. กลุ่มนายา ยศ (ค.)	ก-สถ. 3935	๐๕
ตรวจ/แก้ไข			
พล.ต.อ. สุทธิยา วัฒนวิเศษ	ร.ต.อ. ยศ	กย. 17308	๐๕
เจ้าของงาน			
พล.ต.อ. (สนิทธี สุวรรณสุขโรจน์) พล.ต. ยศ			
แบบแสดง			
แบบแสดงที่	จำนวนแผ่น	รูป/พจนาน	แผ่นที่
บ.ก.ตร.๐4/59 ก	82	SN	SN-01/7

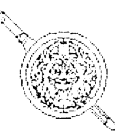

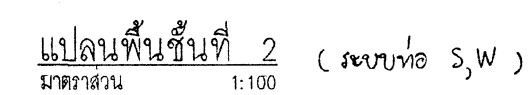
 <div style="text-align: center;"> <p>กองโยธาธิการ สำนักงานตำรวจแห่งชาติ</p> </div>			
<p>งาน</p> <p style="text-align: center;">อาคารที่ทำการ ตำรวจ ภูธรจังหวัด 5 ชั้น</p>			
รายการกรรม	สิ่งปลูกสร้าง	จำนวนพื้นที่	รายละเอียด
พ.ต.ท. วรวิทย์ นิตย	ตัวอาคาร ๒๕	๕-๕๓ 26.36	๕/๕
<p>วัสดุกรรมอื่น</p>			
พ.ต.ท. สัมฤทธิ์ บุญทา	ตัวอาคาร ๒๕	๕๓ 10.553	
พ.ต.ท. พงษ์วิภา พงษ์วิธาน	ตัวอาคาร ๒๕	๕๓ 50.192	๑
พ.ต.ท. สัมฤทธิ์ นิตย	ตัวอาคาร ๒๕	๕๓ 70.50	๑.๖
<p>วัสดุกรรมไฟฟ้า</p>			
พ.ต.ท. สัมฤทธิ์ นิตย	ตัวอาคาร ๒๕	๕๓ 44.35	๑.๖
<p>วัสดุกรรมสุขาภิบาล</p>			
พ.ต.ท. สัมฤทธิ์ นิตย	ตัวอาคาร ๒๕	๕๓ 3.069	๑
<p>วัสดุกรรมเครื่องกล</p>			
<p>อื่นๆ</p>			
พ.ต.ท. สัมฤทธิ์ นิตย	ตัวอาคาร ๒๕	๕๓ 10.56	๑.๖
พ.ต.ท. สัมฤทธิ์ นิตย	ตัวอาคาร ๒๕	๕๓ 39.35	๑.๖
<p>รวมทั้งหมด</p>			
พ.ต.ท. สัมฤทธิ์ นิตย	ตัวอาคาร ๒๕	๕๓ 17.308	๑.๖
<p>ทั้งหมด</p>			
พ.ต.ท. สัมฤทธิ์ นิตย		๕๓ ๕๕.๕๕	
<p>(สัมฤทธิ์ นิตย นิตย)</p>			
<p>๕๓ ๕๕.๕๕</p>			
แบบร่าง	จำนวนแบบ	แบบร่าง	แบบร่าง
๕๓ ๕๕.๕๕	๕๓ ๕๕.๕๕	๕๓ ๕๕.๕๕	๕๓ ๕๕.๕๕

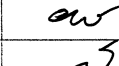
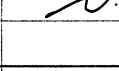
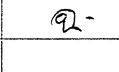
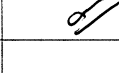
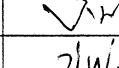
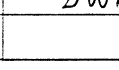
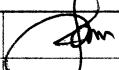
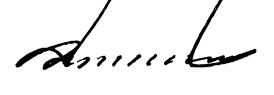

 <div style="text-align: center;"> กองโยธาธิการ สำนักงานตำรวจแห่งชาติ </div>			
จาก อาคารที่ทำการ ตำรวจ ภูธรจังหวัด 5 ชั้น			
สถานที่ยกมา	สิ่งพิมพ์	เลขเบรคตรวจพิชิต	ลายมือชื่อ
พล.ท. วราพร มีอุบล	ว.จ. ทศ.ม.ก.บ. ๕๓	ก-๕ ๙๓.2636	
วันที่กรมโยธา			
พล.ท. สันติพร บุญพา	ว.จ. ทศ.ม.ก.บ. ๕๕	คย.10353	
พล.ท. พงศ์วัชร พันธ์ขิมธรม	ว.จ. ทศ.ม.ก.บ. ๕๕	กย. 50192	
ร.ท.ณ. สักอริทธิ์ กอบบุญ	๒๙๓ พ. ทศ.ม.ก.บ. ๕๕	กย.70850	
นายสมรภัฏ			
พล.ท. ณัฏฐา ทั่ววันจันทร์	ค.น.๕82	ส.พ.ก.4435	
นายกรมโยธาธิการ			
พ.อ.ด. ณัฐสิทธิ์ ศรีประเสริฐ	ว.จ. ทศ.ม.ก.บ. ๕๕	พ.ด. 3289	
นายกรมโยธาธิการ			
ชื่อแบบ			
วันที่/เวลา			
ปรับปรุงแบบมาจาก ค.บ.๐4/5๑			
อื่นๆ			
พล.อ. จาจิกร เพชรป่าณี	พล.อ.บุญสมหมาย ๕๕ (๓)	ก-พ.ก. 10506	
พล.อ.ปรีดีค ไม้ไผ่อยู่บุญ	พล.อ.บุญสมหมาย ๕๕ (๕๓)	ก-๕๓ 3935	
การแก้ไข			
พ.อ.อ. สุชาชา กิตติสุวรรณ	จ.อ. ๗๕,๗๕๗	๗๕.17398	
เขียนโดย			
พล.ต.อ. 		๗๗๕ ย.อ.	
(ส.ม.ท.อ. สุวรรณสุขใจ)			
หมายเหตุ			
แบบเสร็จ	วันที่แบบ เสร็จแล้ว	เลขจาก	วันที่
บ.ค.ต.ร.๐4/59 ก	82	SN	SN-11/17

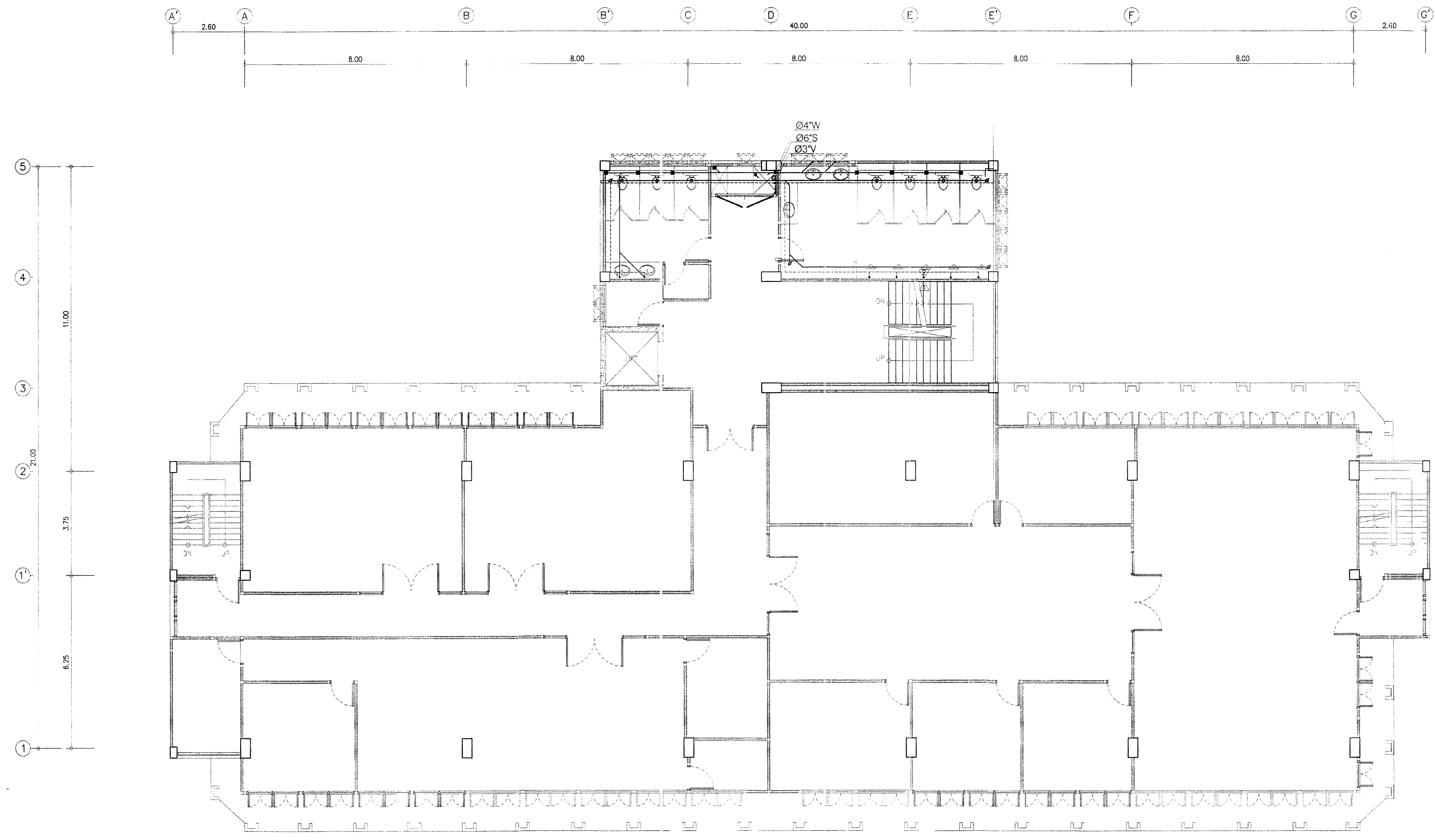

แปลนพื้นที่ 4 (ส่วน S, W)
1:100

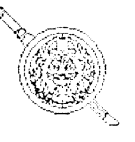
 กองโยธาธิการ สำนักงานตำรวจแห่งชาติ			
งาน อาคารที่ทำการ ตำรวจ ภูธรจังหวัด 5 ชั้น			
สถาปนิก/ผู้ออกแบบ	ตำแหน่ง	หนังสือ/เอกสาร	ลายเซ็น
พล.ต. น. วรพจน์ นีคูช	จ.ต. กลุ่มงานฯ ช.ต.	ส.ค. 58-58.26.36	
วิศวกรโยธา			
พล.ต. น. สุทธิชัย บุญพา	จ.ต. กลุ่มงานฯ ช.ต.	ส.ค. 10355	
พล.ต. น. พงศ์วัชร พันธ์นิมิต	จ.ต. กลุ่มงานฯ ช.ต.	ส.ค. 50192	
ร.ต. น. สุทธิชัย นีคูช	จ.ต. กลุ่มงานฯ ช.ต.	ส.ค. 70850	
วิศวกรไฟฟ้า			
พล.ต. น. สุทธิชัย นีคูช	จ.ต. กลุ่มงานฯ ช.ต.	ส.ค. 44435	
วิศวกรสุขาภิบาล			
ร.ต. น. สุทธิชัย นีคูช	จ.ต. กลุ่มงานฯ ช.ต.	ส.ค. 3289	
วิศวกรเคมี			
เขียนแบบ			
ผู้ตรวจ/แก้ไข			
ปรับปรุงแบบมาจาก ส.ค. 04/59			
รายการ			
พล.ต. น. วรพจน์ นีคูช	จ.ต. กลุ่มงานฯ ช.ต.	ส.ค. 58-58.26.36	
พล.ต. น. สุทธิชัย บุญพา	จ.ต. กลุ่มงานฯ ช.ต.	ส.ค. 10355	
การก่อสร้าง			
ร.ต. น. สุทธิชัย นีคูช	จ.ต. กลุ่มงานฯ ช.ต.	ส.ค. 70850	
เจ้าของงาน			
พล.ต. น. สุทธิชัย นีคูช (สมิตี สุวรรณสุขใจงาม)			
แบบแปลน			
แบบแปลน	จำนวนแผ่น	หน้างาน	วันที่
บ.ค. 04/59 น	85	3N	3N-13/7

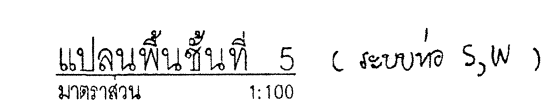
[illegible]



รายการติดตั้ง: ลิฟต์ โดยสาร

2. คุณลักษณะเฉพาะสังคมไทย

[illegible]

$\frac{1}{5}$

